Π Ρ Ο Λ Ο Γ Ο Σ

Μή ὑπαρχόντων μουσικῶν βιβλίων, ἐθεώρησα καλόν, πρός ἐξυπηρέτησιν ἀγαπητῶν συναδέλφων, μαθητῶν, ὡς καί φιλομούσων, ὅπως καταχωρήσω εἰς δύο τόμους χερουβικά διαφόρων διδασκάλων, ὑπό τόν τίτλον ΧΕΡΟΥΒΙΚΑ.

Ὁ παρών τόμος περιέχει :

Α- Χερουβικά τῆς Ἑβδομάδος ΠΕΤΡΟΥ ΛΑΜΠΑΔΑΡΙΟΥ καί ΓΡΗΓΟΡΙΟΥ ΠΡΩΤΟΨΑΛΤΟΥ.

Β- Χερουβικά τῆς ἑβδομάδος ΘΕΟΛΩΡΟΥ ΦΩΚΑΕΩΣ. Τά αὐτά καί ἀναλυτικῶς.

Γ- Χερουβικόν τῆς Μ.Πέμπτης ΤΟΥ ΔΕΙΠΝΟΥ ΣΟΥ.... Ἰακωβου Πρωτ.
Χερουβικόν τοῦ Μ.Σαββάτου ΣΙΓΗΣΑΤΩ.... ΓΡΗΓΟΡΙΟΥ Πρωτ.

Δ- Λειτουργίαν τοῦ Μ.Βασιλείου.

Ε- Στίχους ἐκ τοῦ 138 ου Ψαλμοῦ. καί Πολυχρονισμόν τῆς Α.Θ.Π. κ.κ. Δημητρίου.

Ἐπί τούτοις ἐπικαλοῦμαι τήν εὐμενῆ κρίσιν τῶν ἀγαπητῶν μου συναδέλφων ὡς καί παντός φιλομούσου.

Ἐν Κουρτουλούς κατά μῆνα Μάρτιον 1975.

Βασίλειος Κ. Νικολαΐδης

Ἄρχων Πρωτοψάλτης τῆς Μ.τοῦ Χ.Ἐκκλησίας

ΧΕΡΟΥΒΙΚΑ ΑΡΓΟΣΥΝΤΟΜΑ ΤΗΣ ΕΒΔΟΜΑΔΟΣ

Πέτρου Λαμπαδαρίου
(+ 1777)

Ἦχος α'. Πα.

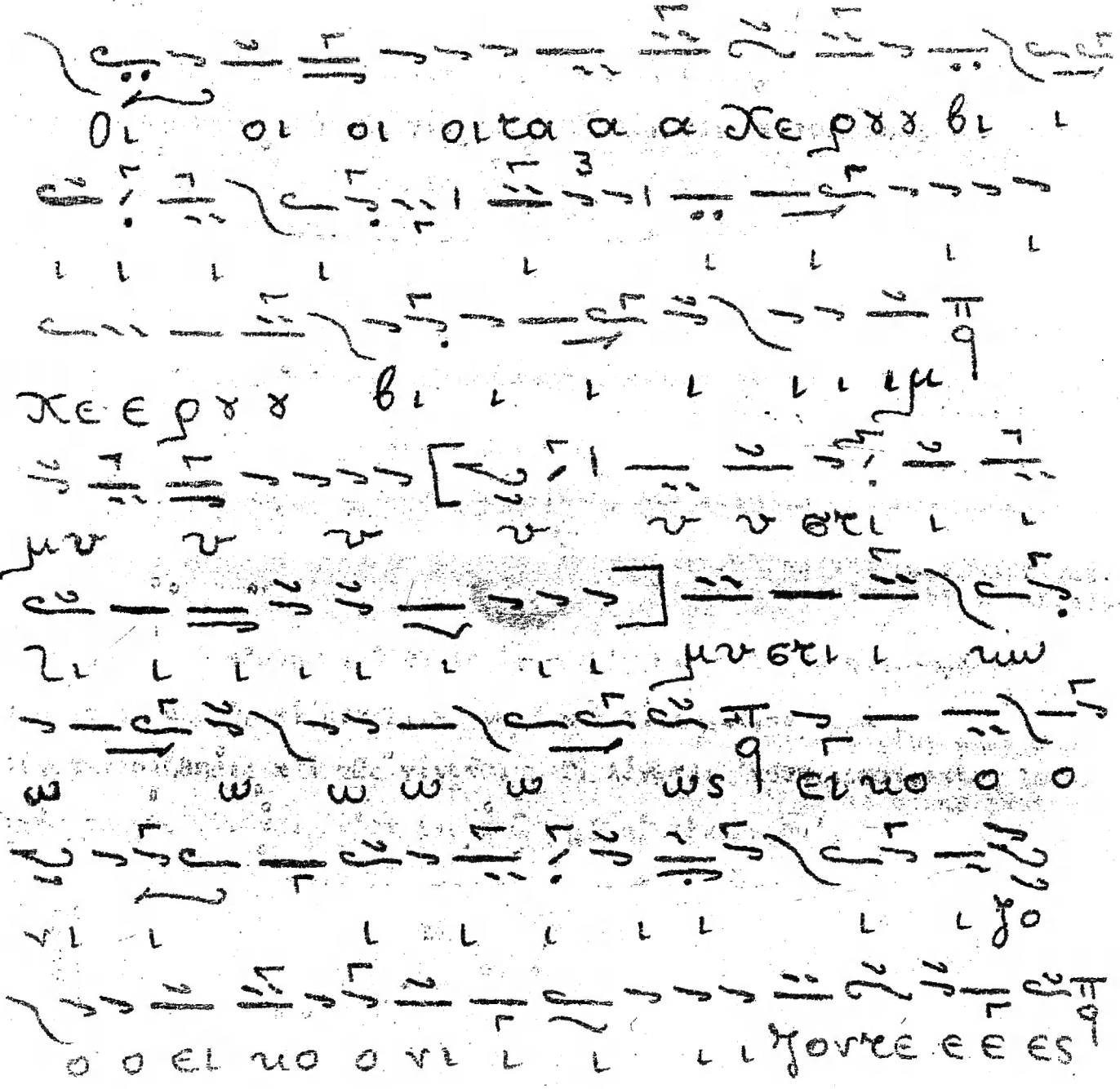

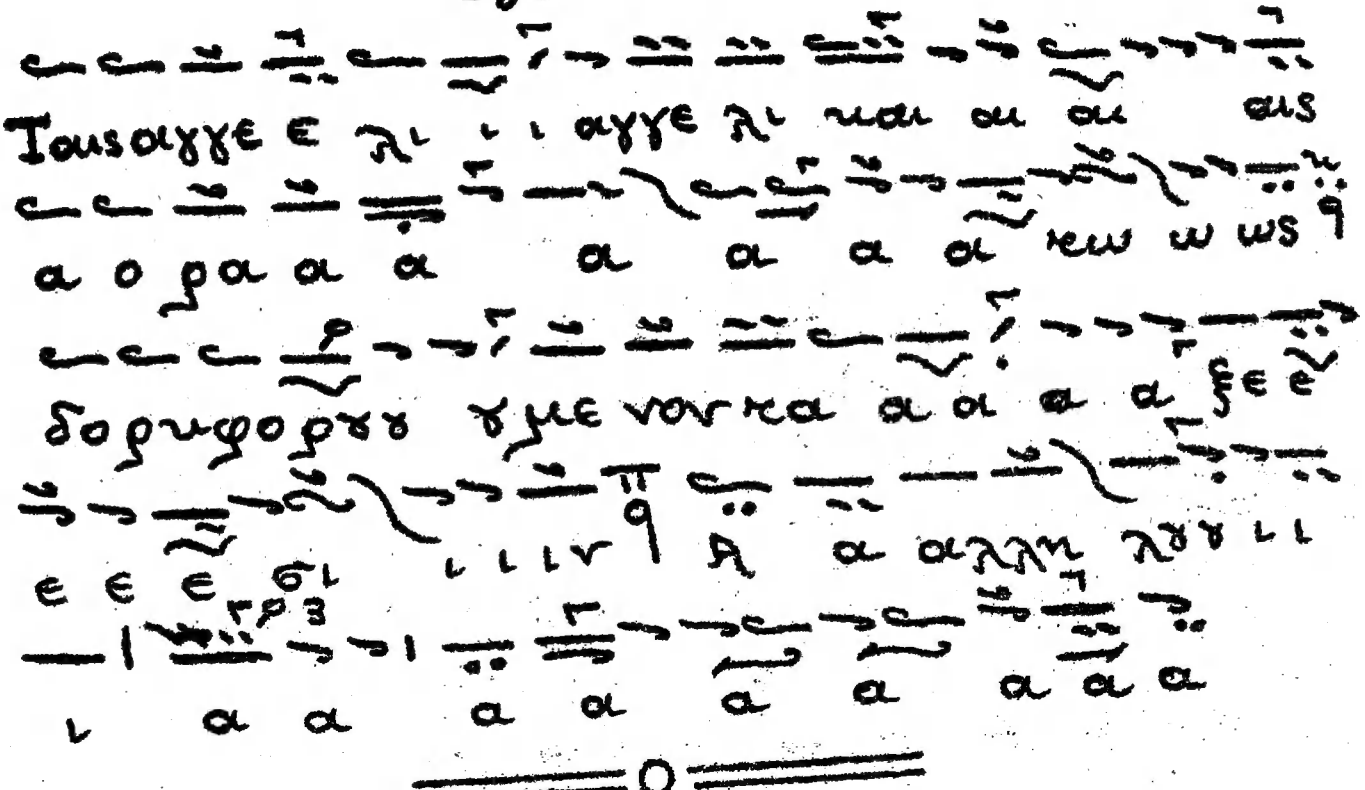

Ἦχος πλ. Δ΄

Γρηγορίου Πρωτοψάλτου.
(†1822)

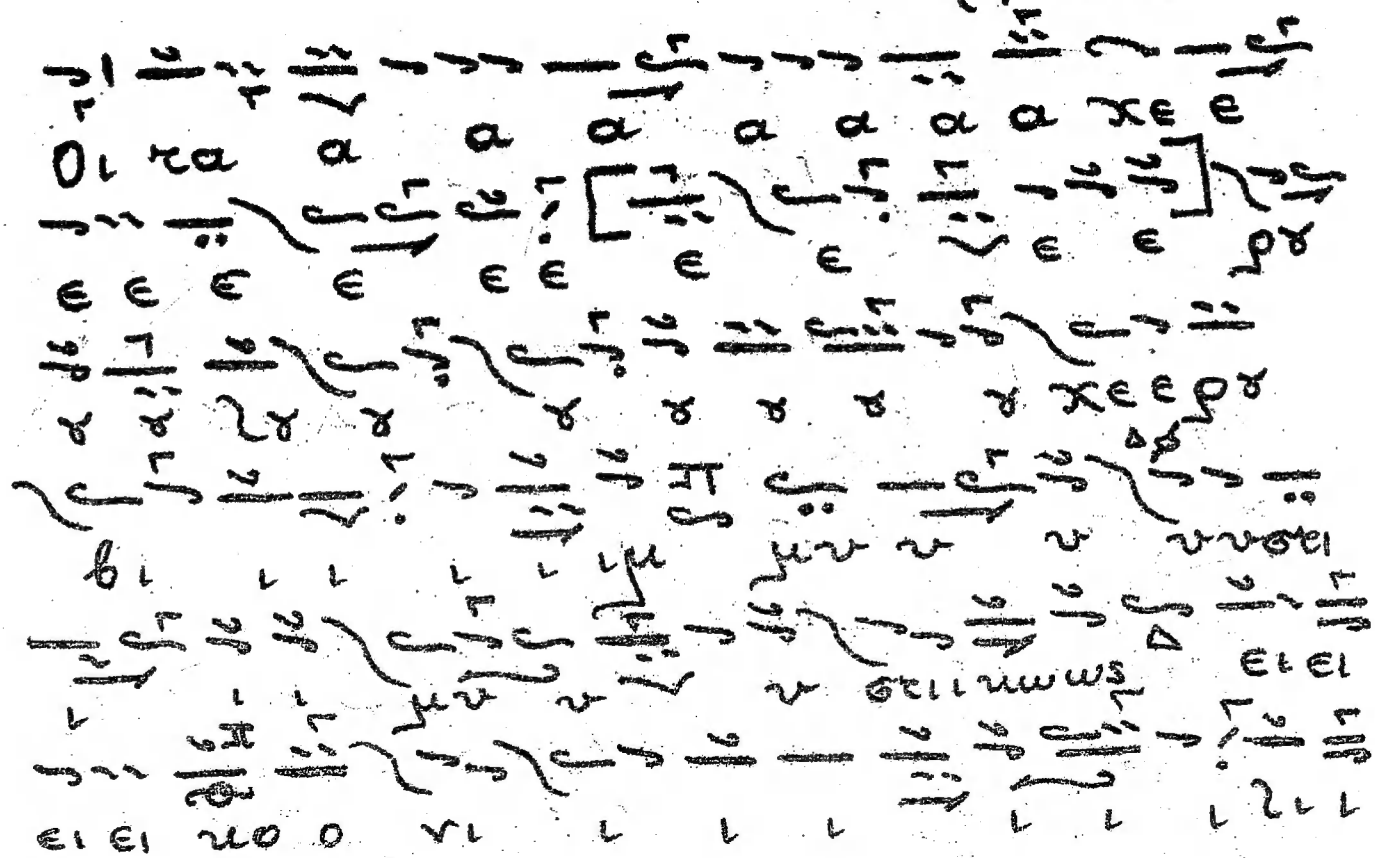

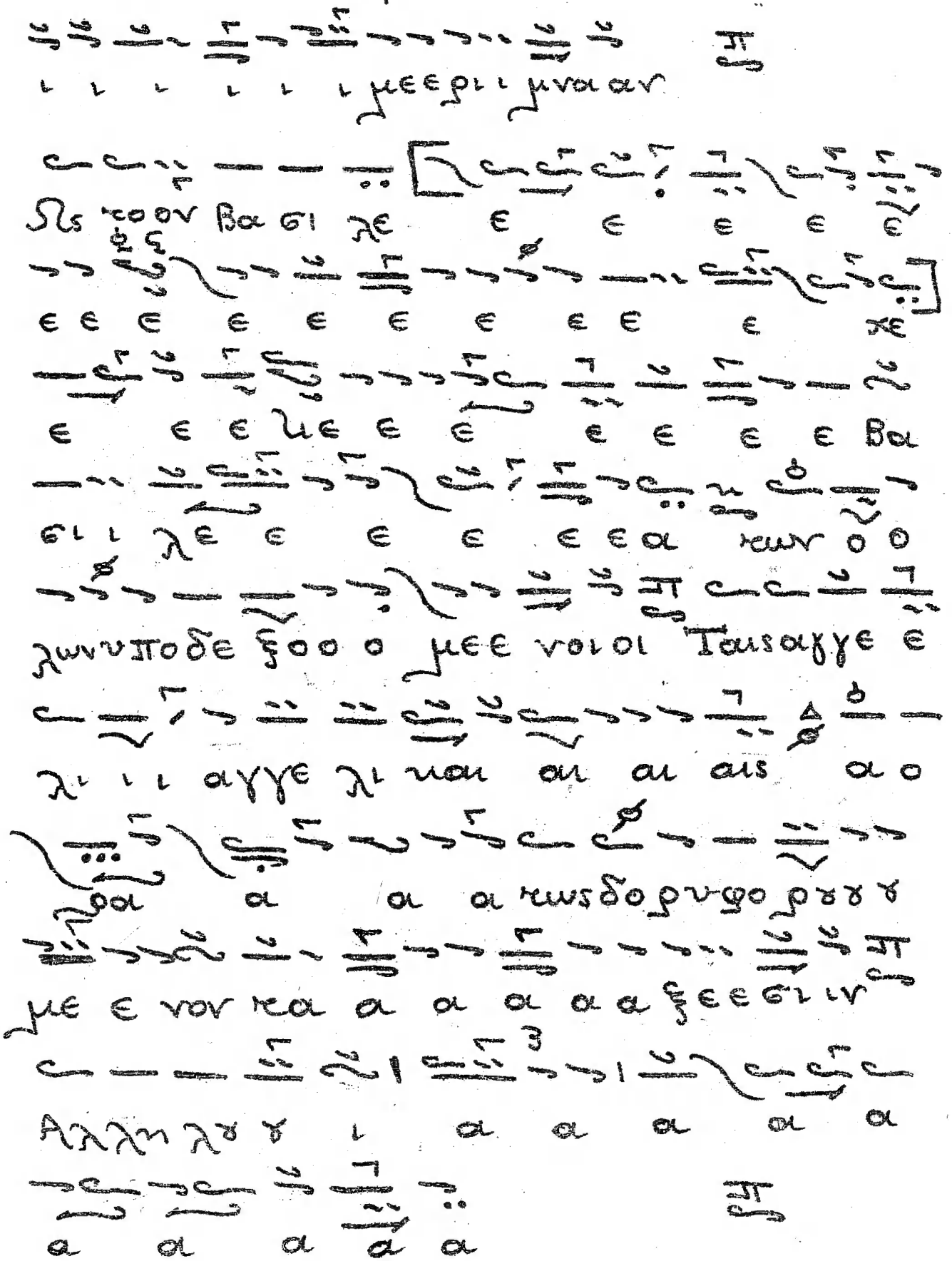

Τὸ Αὐτὸ ἀναλυτικῶς.

Ἦχος [illegible] Πα Ρυθμὸς Δίσημος

Πα

Οι τα α α α α α α χε ε

ε ε ε ε ρυ υ οι τα χε ε ρυ υ

ϐι ι ιμ μυ υ υ υ υ στι ι ι

Δι Μ

ι μυ υ υ στι ι κω ως ει

Πα

κο ο νι ι ι ι ι ι ι ι ι ι ι ι

ι ι ει ει κο ο νι ι ι ι ζο ο

ει κο νι ι ζο ο ν τε ε ε ε ε ε

ε ες και αι αι αι αι αι αι αι

Δι

αι αι τη ζω ο ο πο ι οι οι οι οι οι οι

οι οι οι ζω ο πο ι ω ω ω ω ω ω ω

ω Τρι α α α α α α α

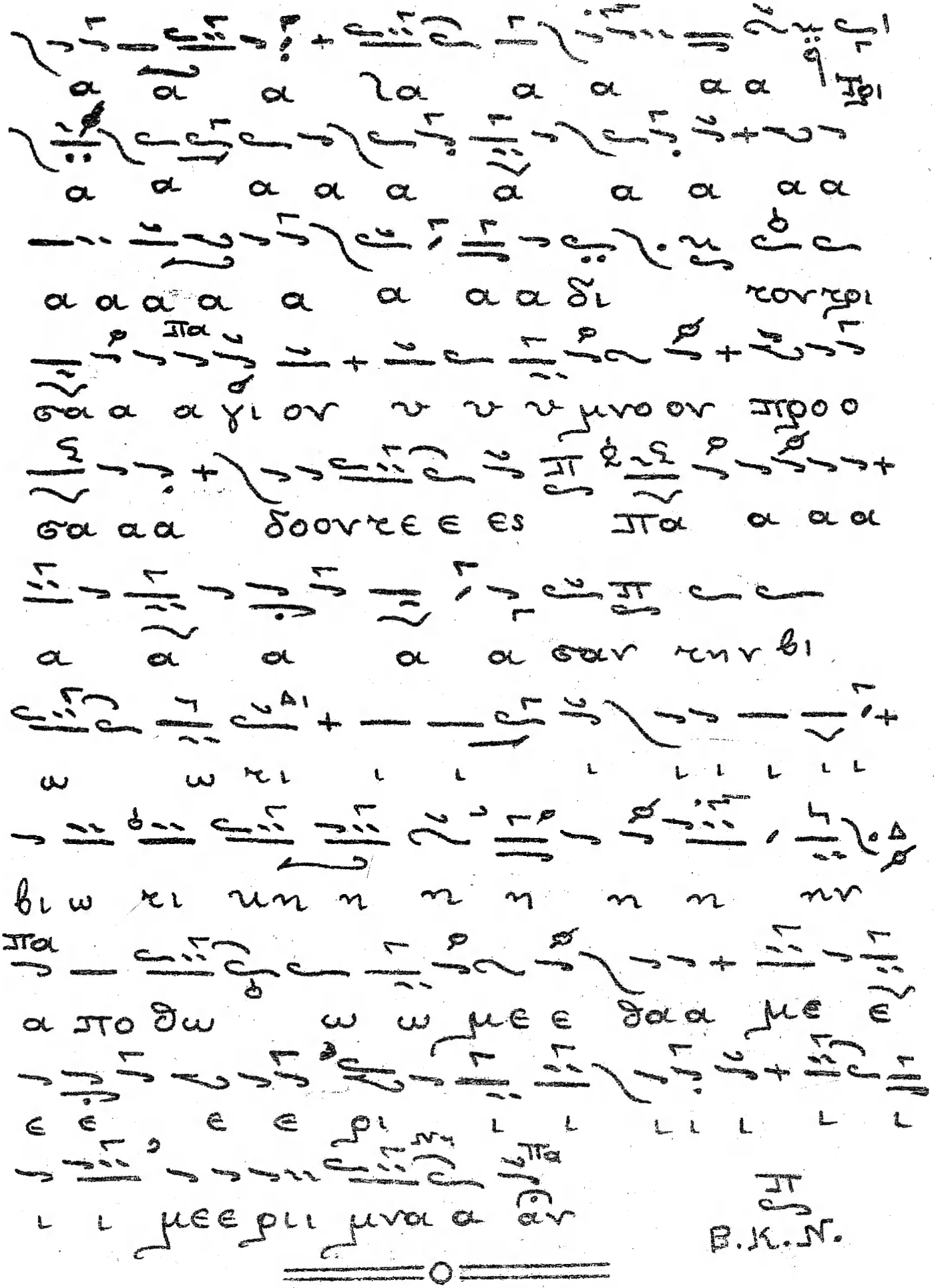

B.K.N.

Ἦχος ἢ Γα Γρηγορίου Πρωταψάλτου

Οι τα α α α α α α

α α α α χε ε ε λε ε ε ε

ε ε ε ρ γ γ γ γ γ γ γ χε

ρ γ γ ϑ ι ι λι ι ι ιμ μυ υ υ υ

υ υ υ υ ετι ι υω ω ως ει υο

νι ι ι ι ι λι ι ι ιο ο ο

ο ο ο ο ο ο ο ο ο ει υο νι ι ιον τε ε

ε λε ε ε ες δη υαι αι αι αι αι αι αι

χαι αι αι αι αι αι αι αι αι τη

η η η η η η η υαι τη ιω ω

ο ο οπο ι αι ω ω ι ιρι α α α α

α α α α ιρι α α α α α α

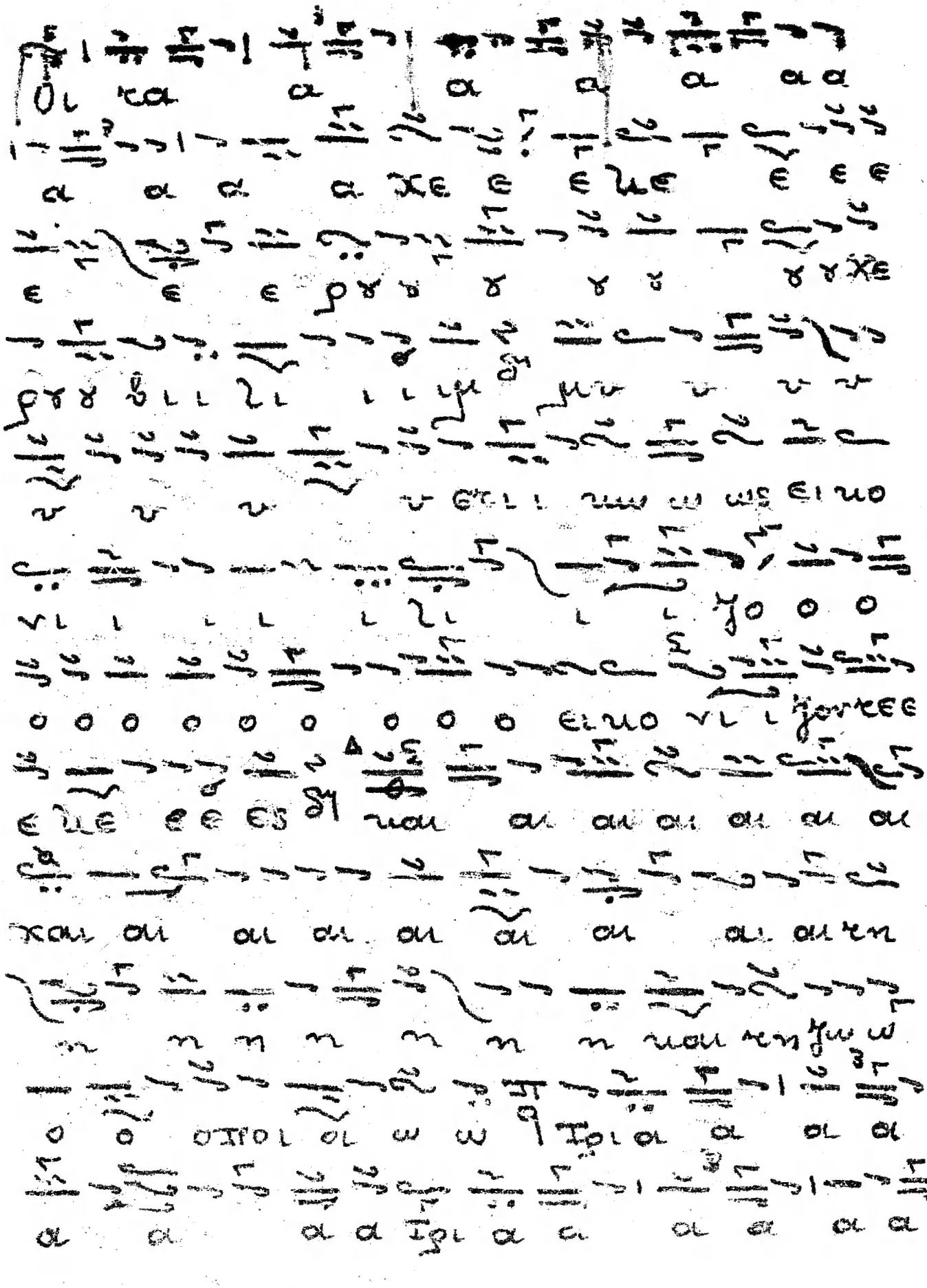

Τό αὐτό ἀναλυτικῶς.

Ἦχος ... Ῥυθμός 4σημος

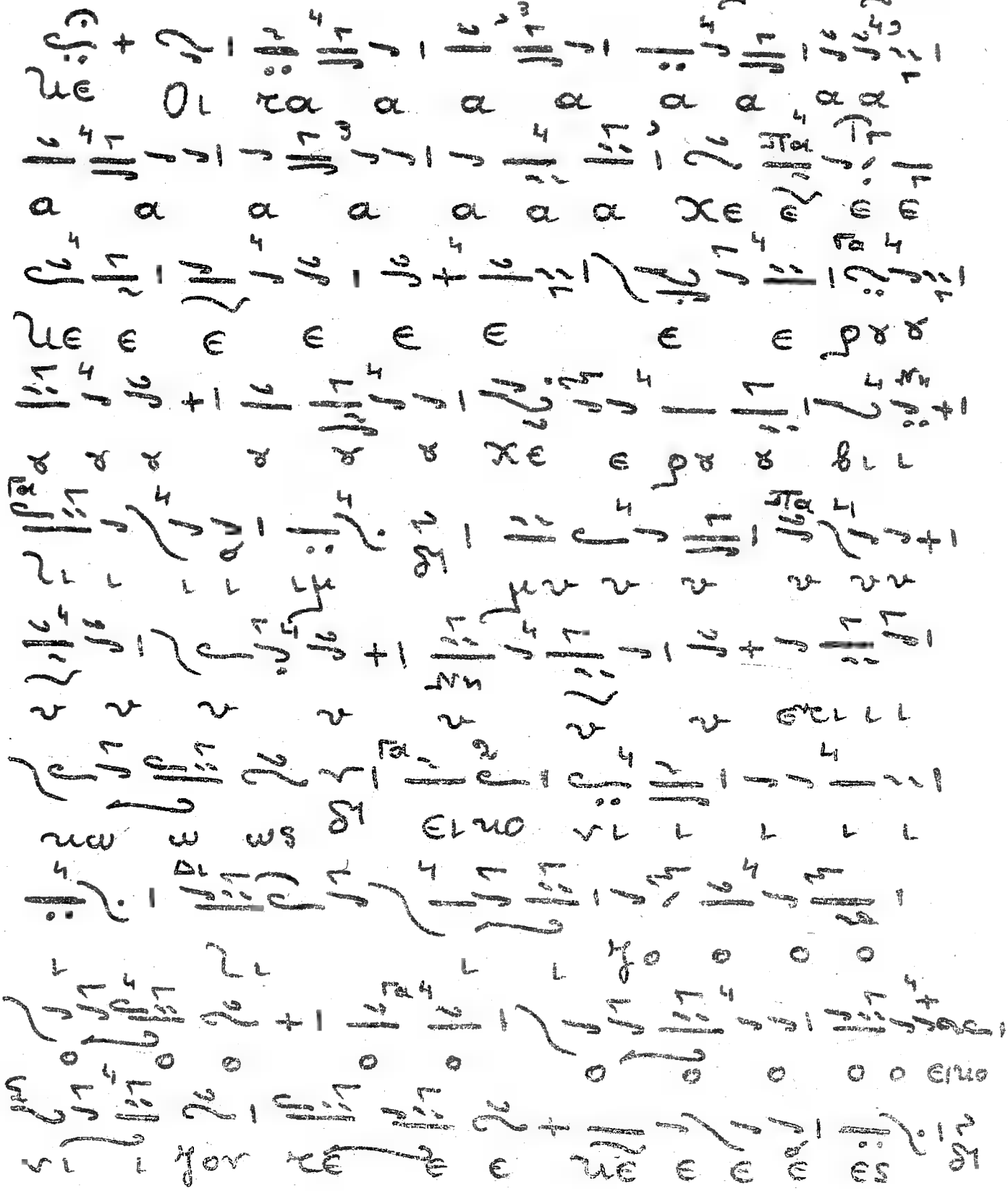

α α δο ο προ σα α δον τε ε ε

ϟι ε ε ες δι πα α α σα

α αν τη η ην βι ι ω

ω ω ω τι ιτηνβι ω ω τι ι ιηη

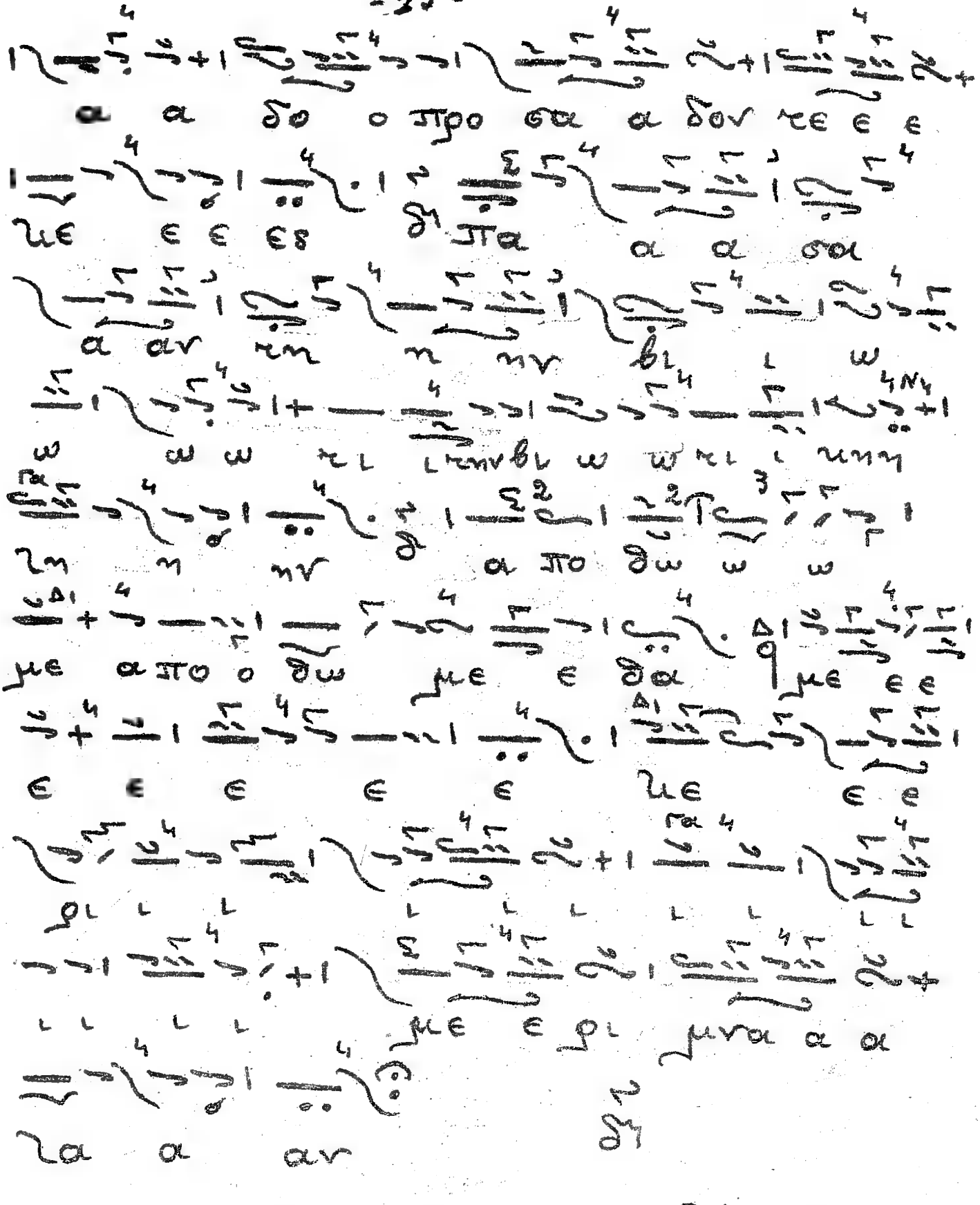

ϟη η ην δι α πο θω ω ω

με απο ο θω με ε θα με ε ε

ε ε ε ε ε ϟι ε ε

ρι ι ι ι ι ι ι ι ι ι ι

ι ι ι ι με ε ρι μνα α α

ϟα α αν δι

B.K.N.

Ἦχος δ΄ Π. Λαμπαδαρίου (+1777)

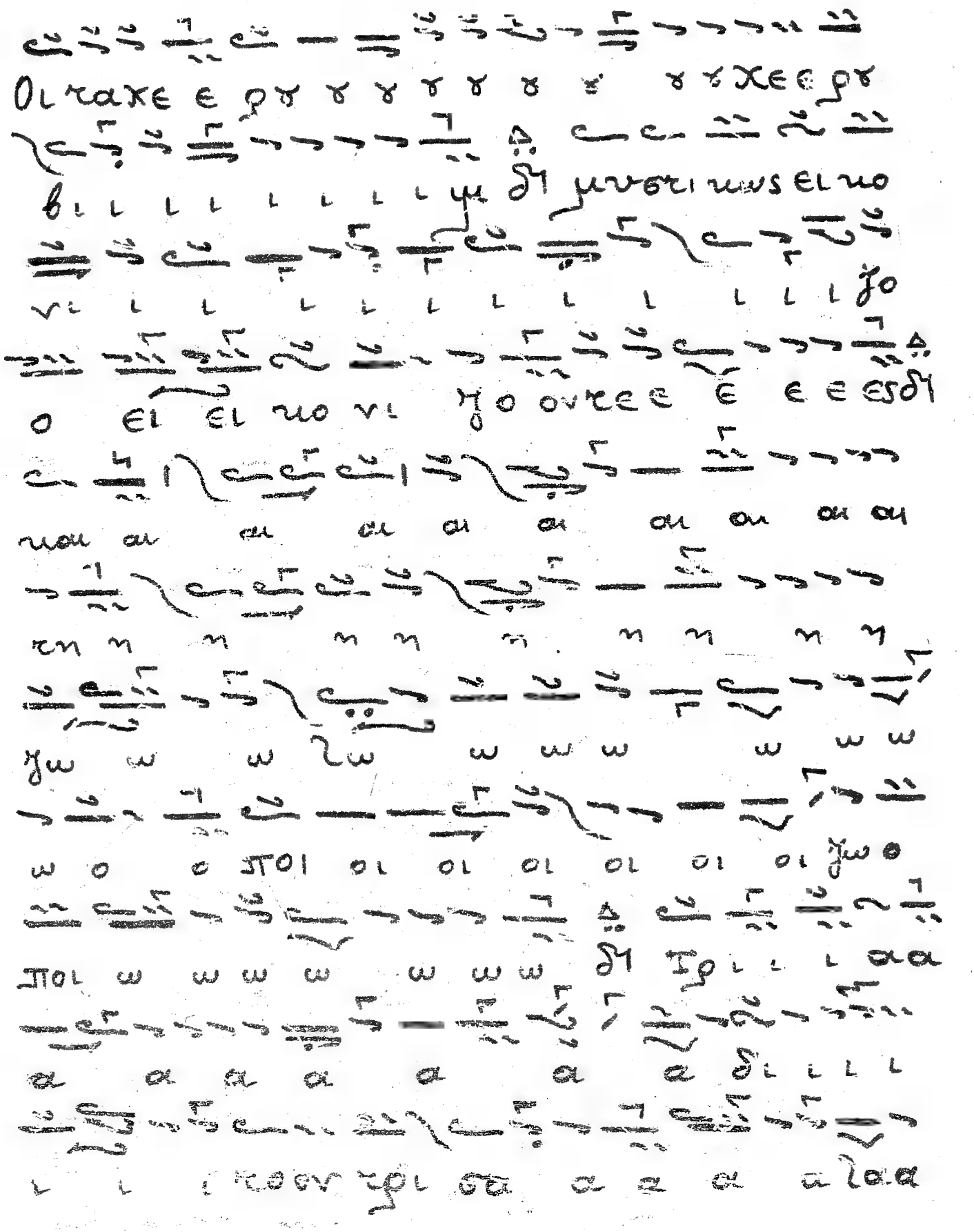

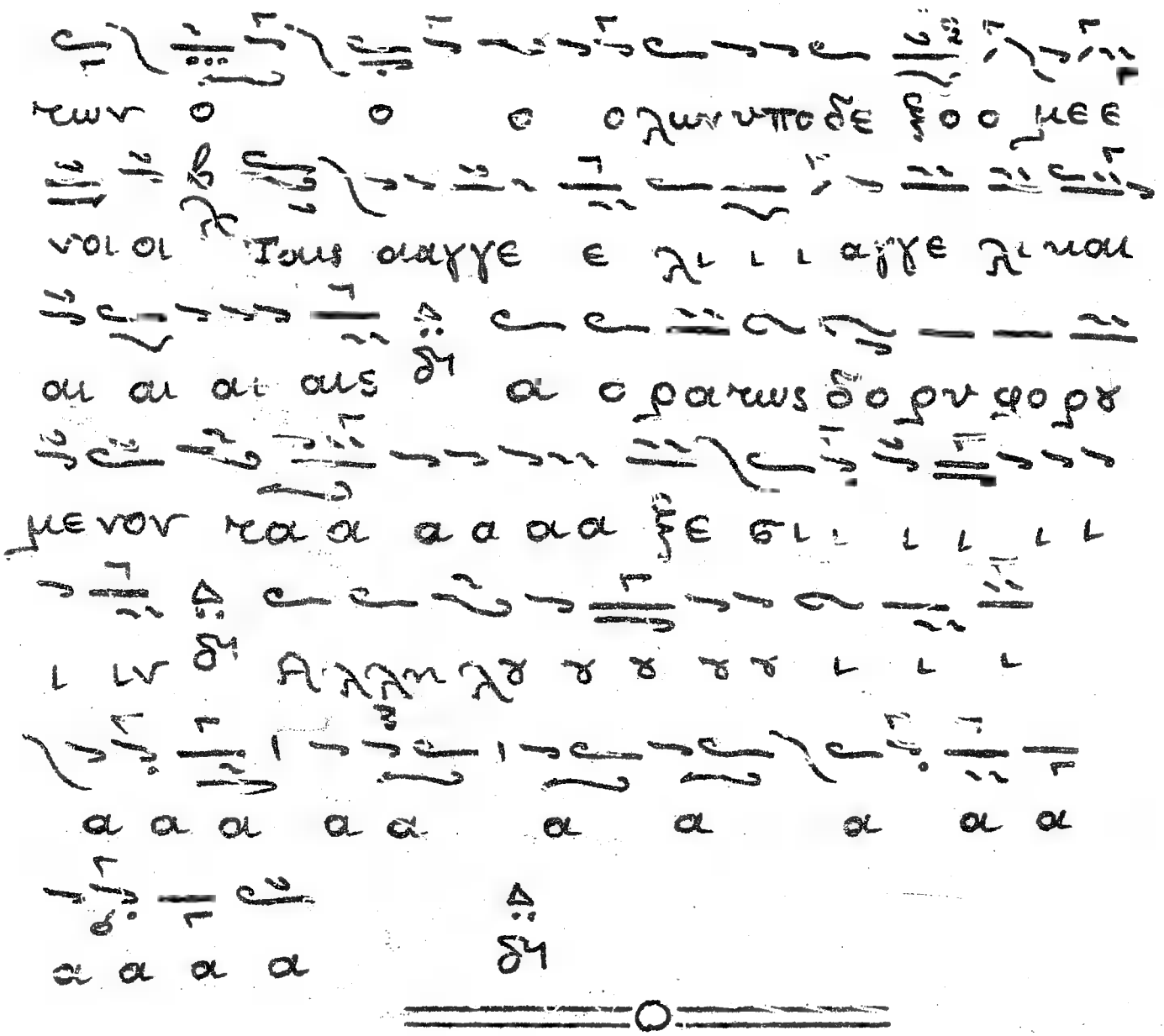

Τὸ Αὐτό ἀναλυτικῶς

Ἦχος Δ! Δ δη Ρυθμός 4σημος

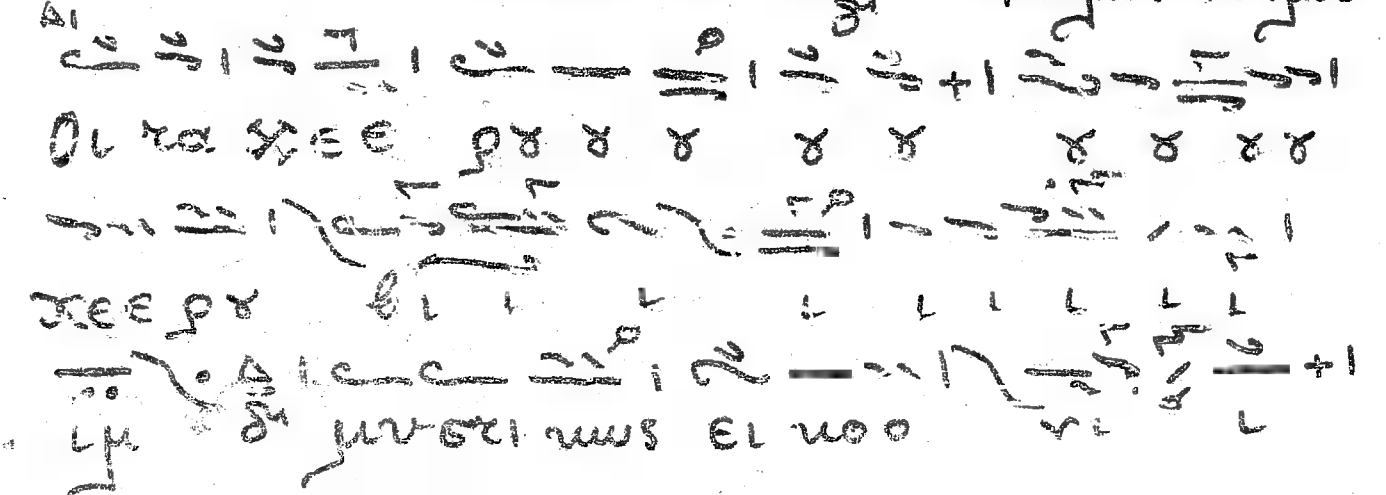

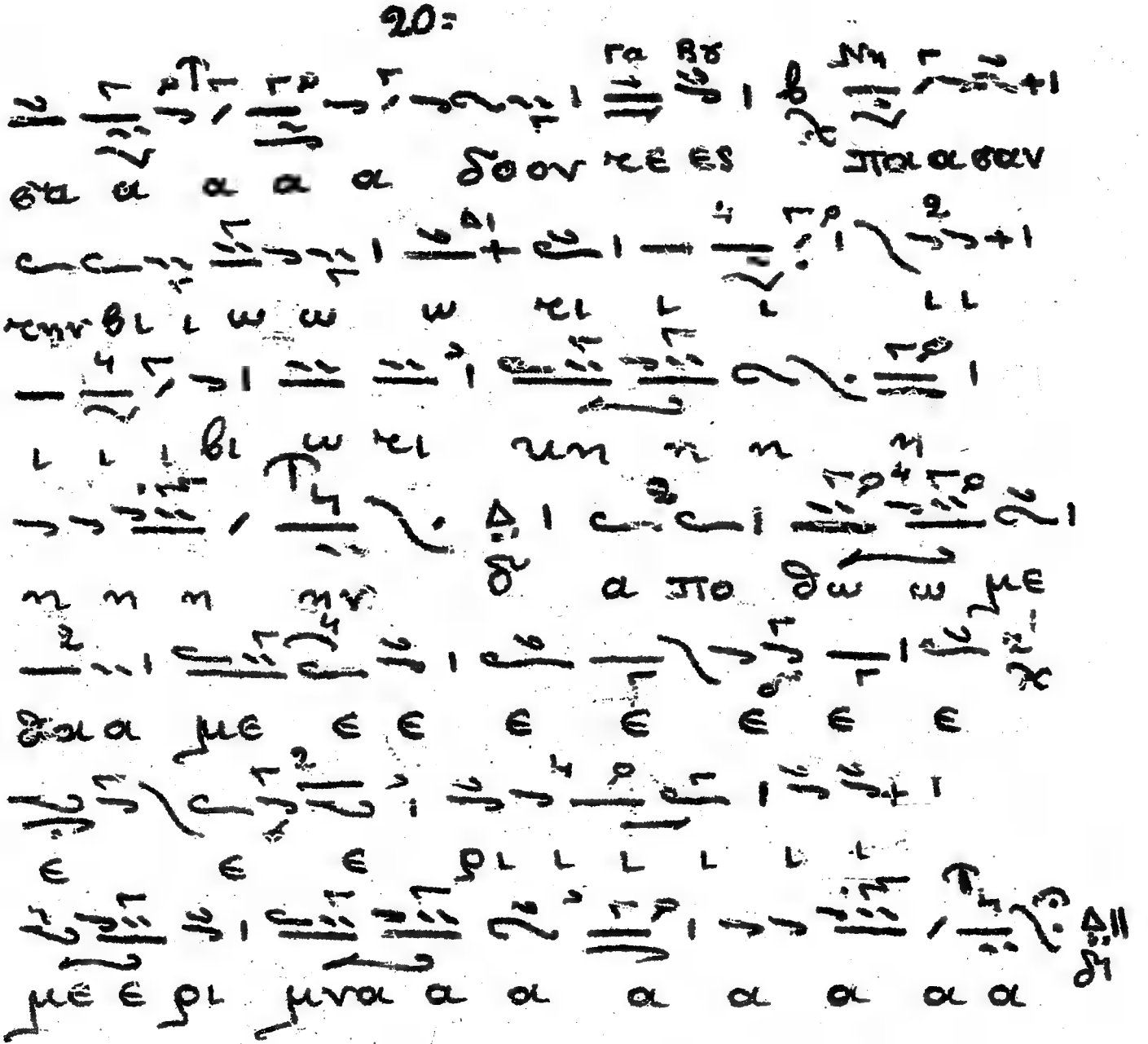

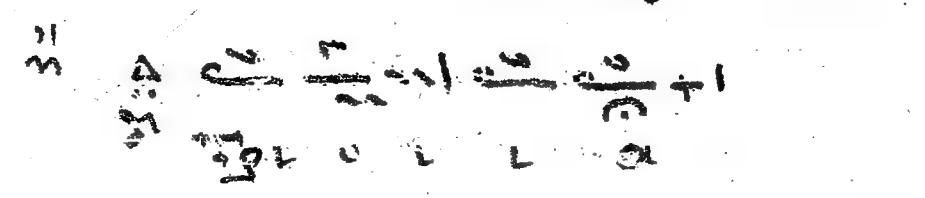

Κουρτουχούς
19/2/1975

Ἄρχων Πρωτοψάλτης
τῆς Μ. Χρ. Ἐπιχειρίας
Β. Κ. Μιχαιλίδης

Ἦχος $\overset{\lambda}{\pi}$ q Πα Πέτρου Λαμπαδαρίου

Οι ra α α α Χε ε ε ε

ε ε ε ε ε ε ε

ρ γ γ γ γ γ γ Χε ε ρ γ γ

βι ι ι ι ι ι ιμ* μυ υ υ υ υ

υ υ υ υ υ υ υ υυστι ι ι

ζι ι ι ι ι ι ι ι ι μυστι ι ιω ωω

ω ω ωs ει ιο νι ι ι ι ει ει

ιοονι ι ι ι ι ι ι ι ι

ζο ο ο ει ιο ονι ι ι ι ι ζοντε ε ε ες

ιαιτη ζω ο ο ποι οι οι οι οι οι οι ζω ο

ποι ω ω ω ω ω δ Τρι α α α α

* ἑτέρα θέσις π μυ υ υστι ι ι ζι ...

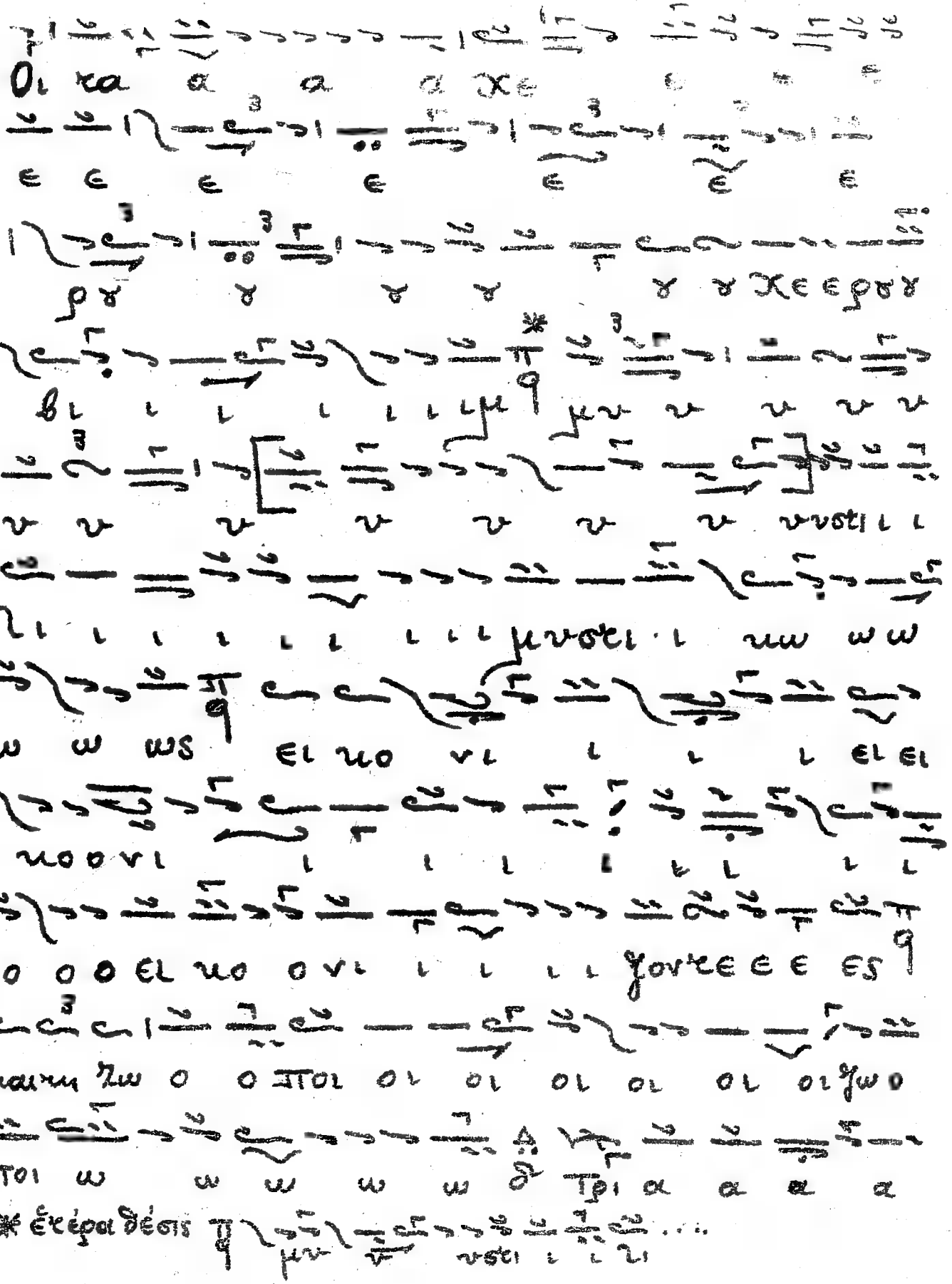

α α α δι ι ι ι ι ι ι κοοο

ο κοοντρι σαα α α ια α αα

α α γι ι ι κοντρι ι σα α α γι

ι ο οοον υ υ υ υ υμνο

ο υ μνοοντροσα α α δο ονκε εε εσ

* πα α α α σα α αντη η η η ιη η

η η ην βι ι ω ω κι ι ι ι ι ι ι

ι ι βι ω κι υη η η η η η ην δι α α α

πο θω ω ω ω με ε ε εε ε θαα

α α α αα με ε εε ρι ι ι ι ι ι

ι με ε ε ερι ι μνα α α αν.

Ἑτέραθέσις συντομωτέρα } * πα α α α σαντηνβι ω ω κι

Ἦχος πλ. δ΄ Ἑσπερινὸν Προκείμ.

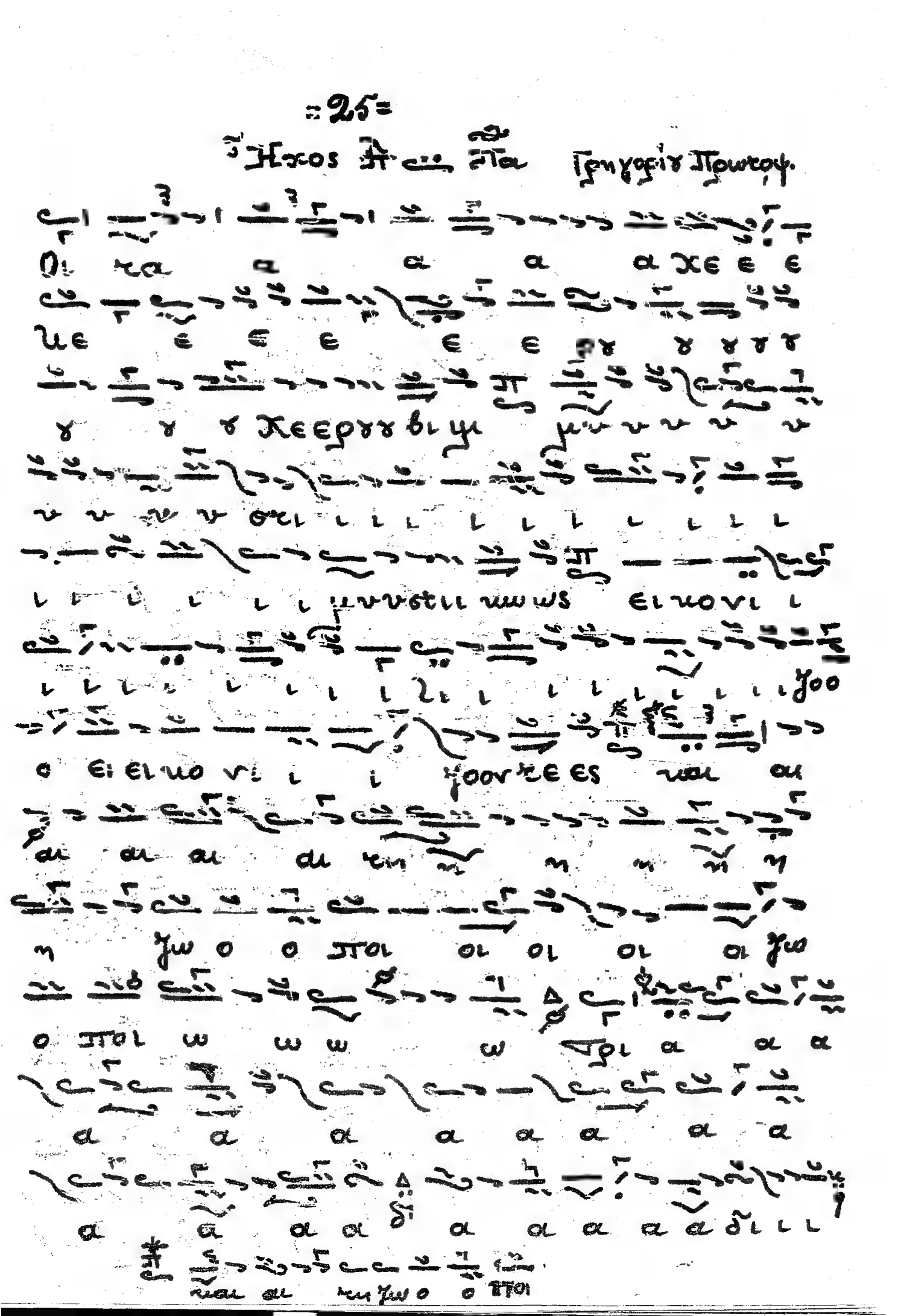

Τὸ αὐτὸ ἀναχρεωτικῶς.

Ἦχος πλ. δ΄ Πα Γρηγορίου Πρωτοψάλτου

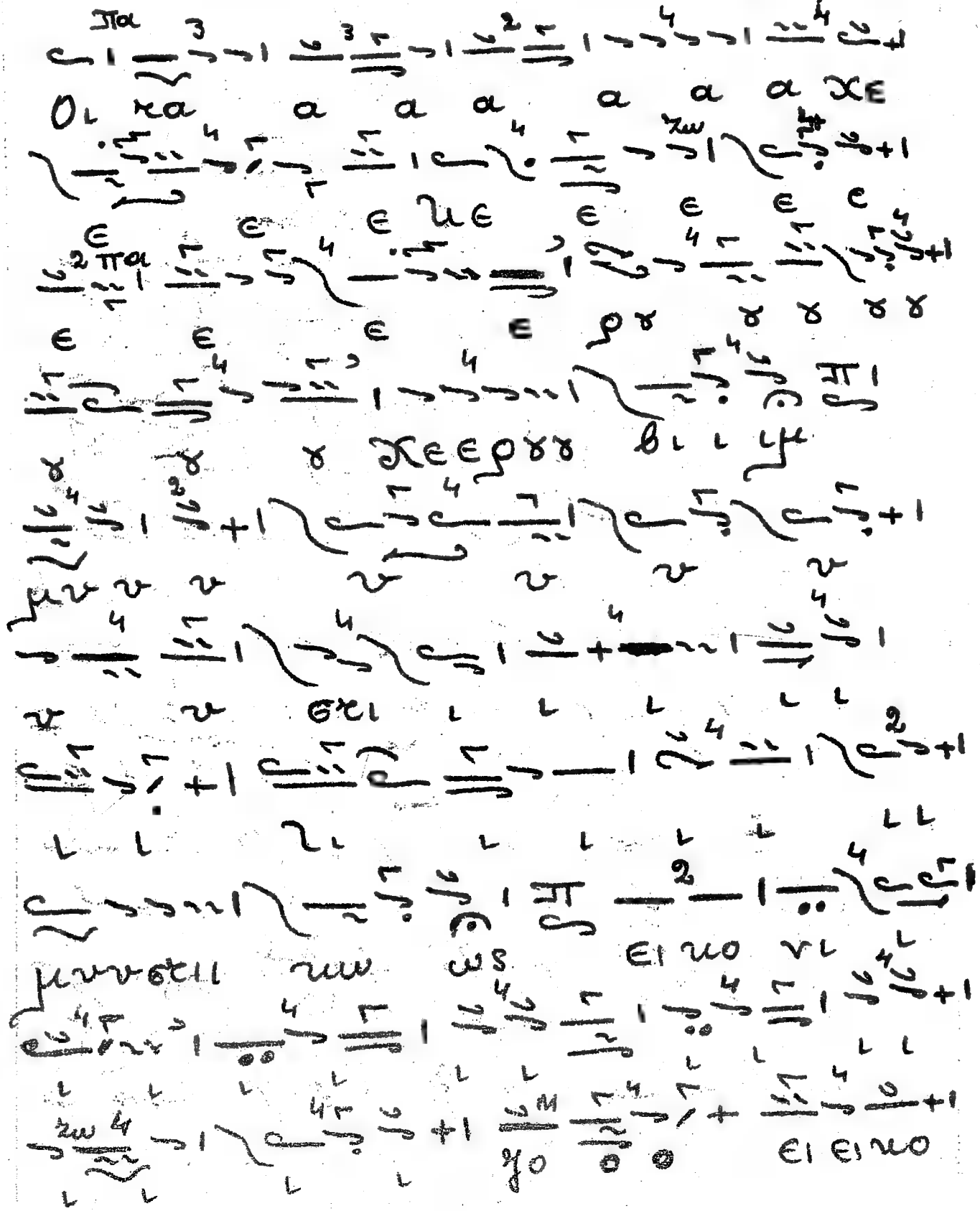

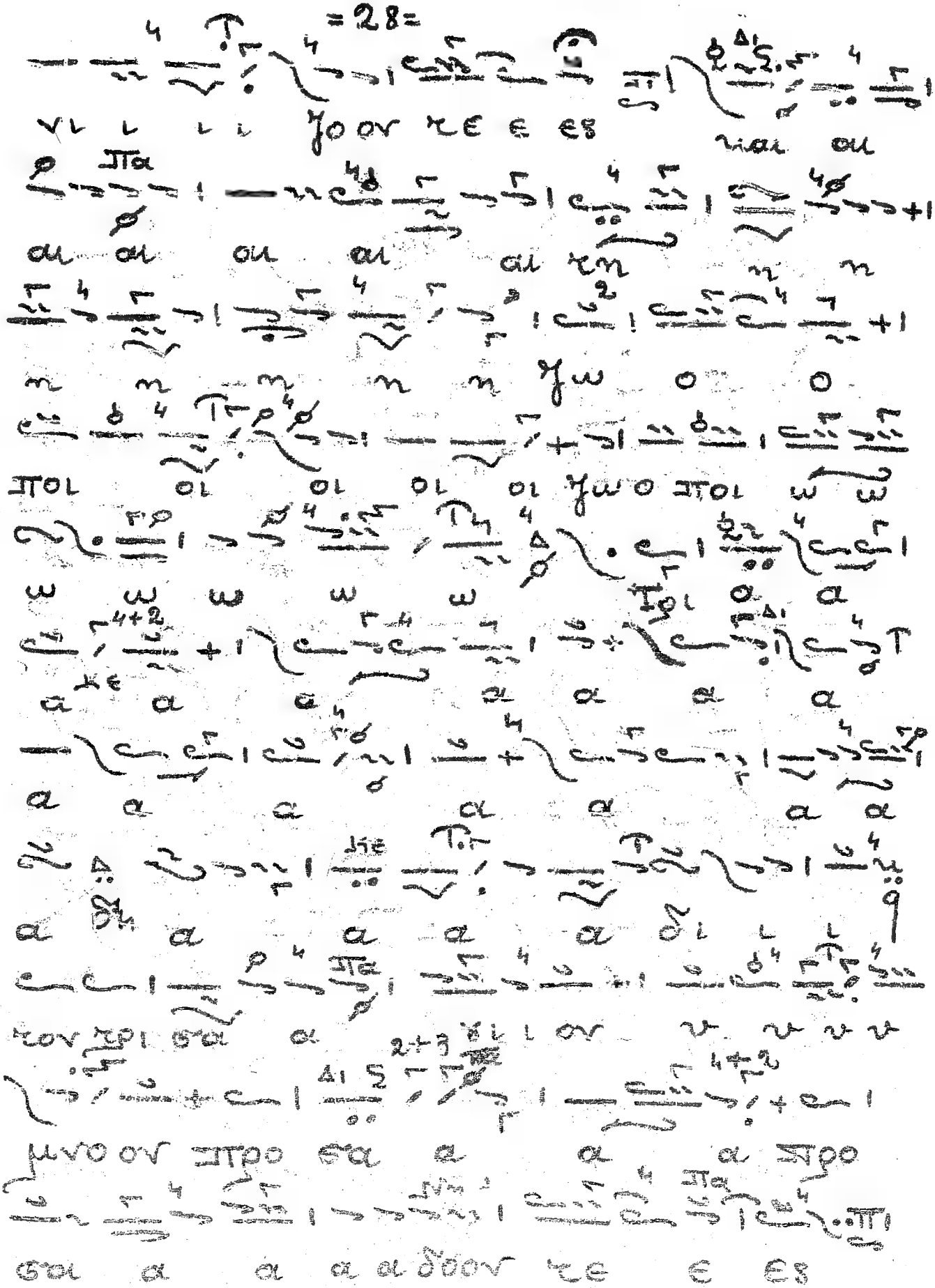

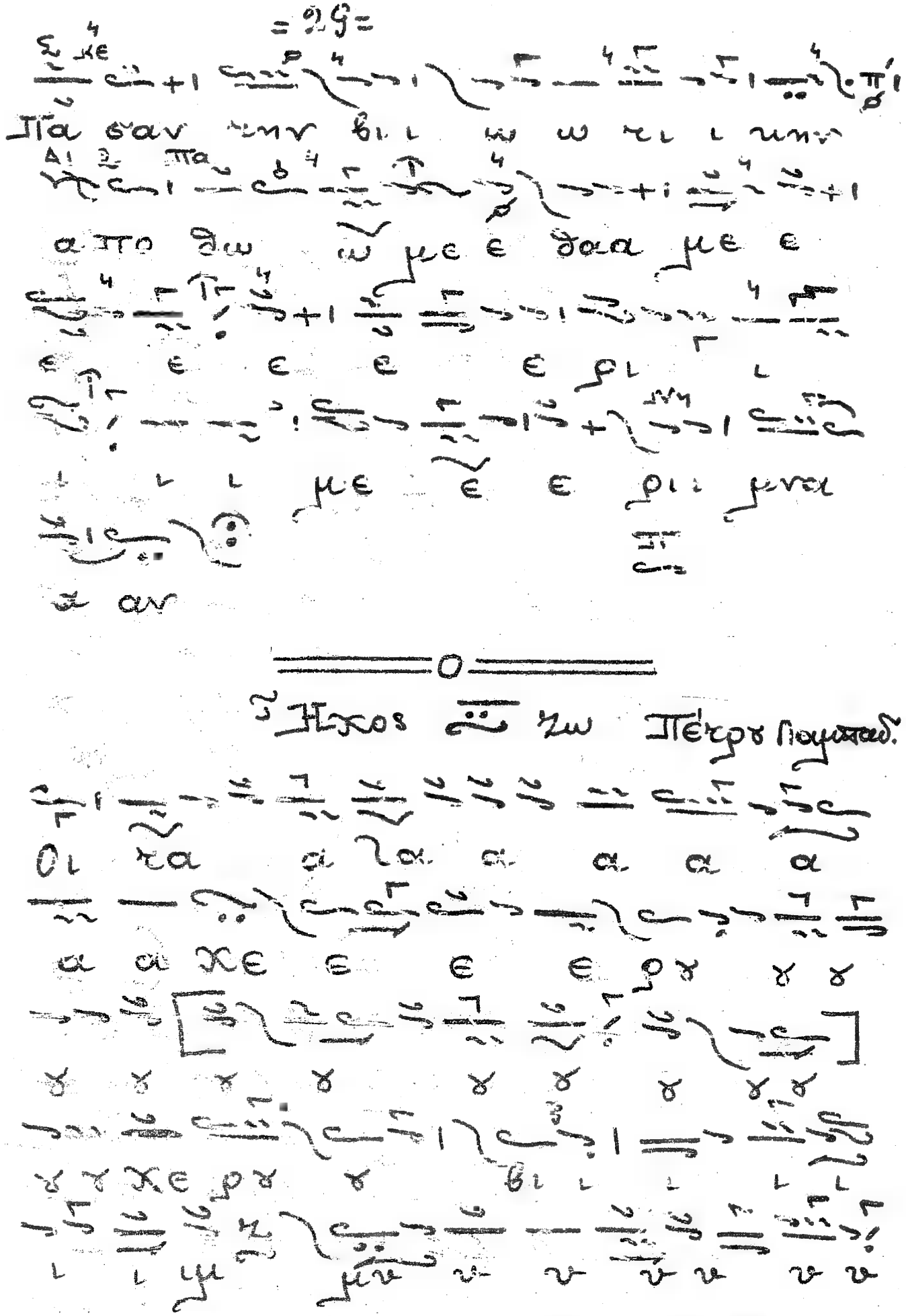

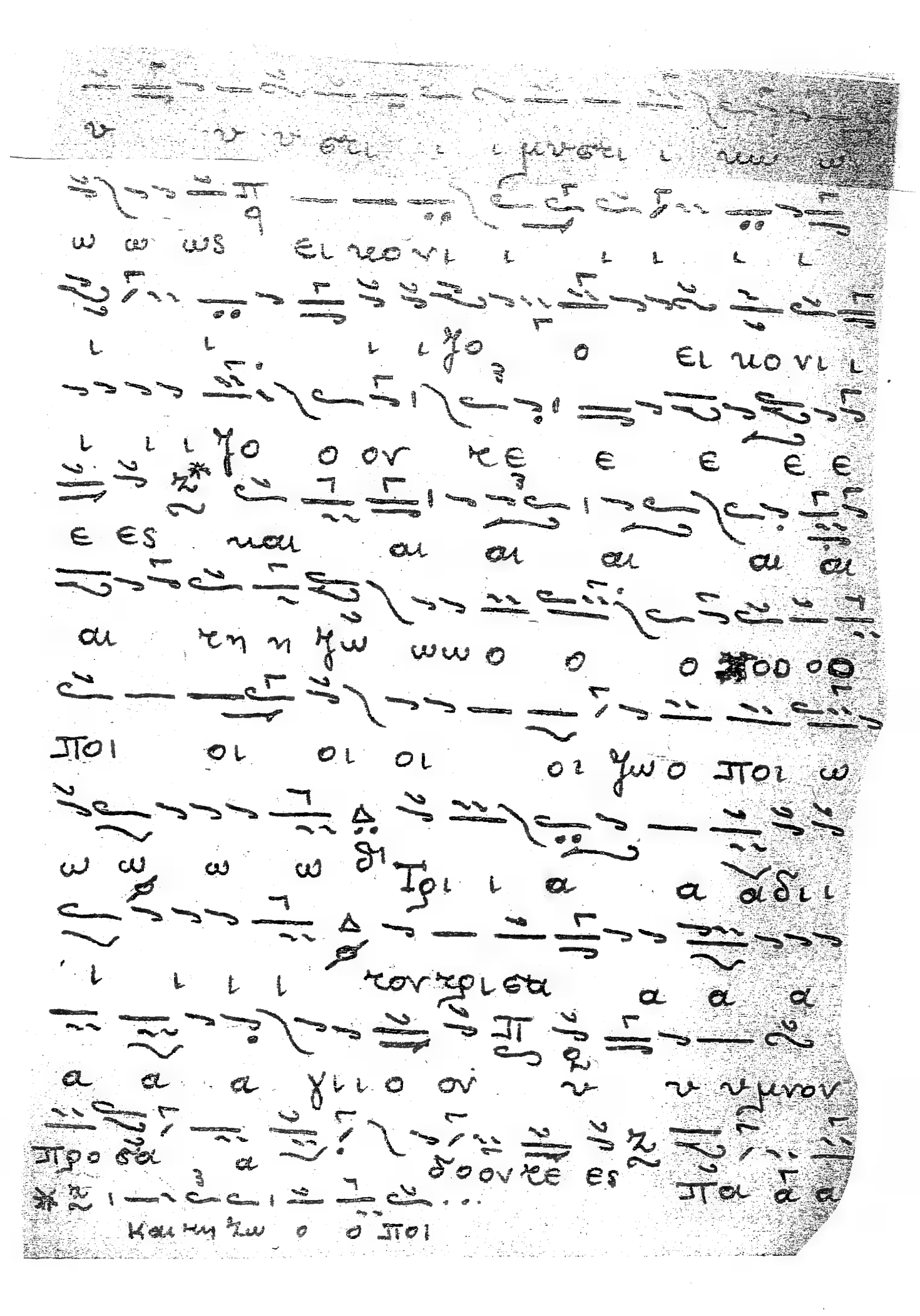

Ἦχος ⲡ̅ δ̈ Νη Πέτρου Παμπαδαρίου.

Οι τα χε ε ε ε ε ε ρου ου ου ζου ου

ου ου ου ου ου χε ρου βι ι ζι ι ι ιμ μυ

στι ιωωσει ιο νι ι ι ι ι ι ι ι ι

ι ζο ο ο ει ιο νι ι ζον τε ε ζιε ε ε ες δι

ιαι αι αι αι αι αι αι τη δι

ζω ω ο ο ο ο ο ποι οι οι οι οι

ζω ο ποι ω ω ω ω ω δι Τρι ι ι ι

ι ι ι χι ι ι ι α α α α α α

α α ζιε Τρι ι α α α α δι ι τον

τρι σα α α α ζα α α α α α

α α γι ι ο ον υμνο ον προο σα

α δο ο ο ο ο ο ζο ο ον τες δι πα αα σαν

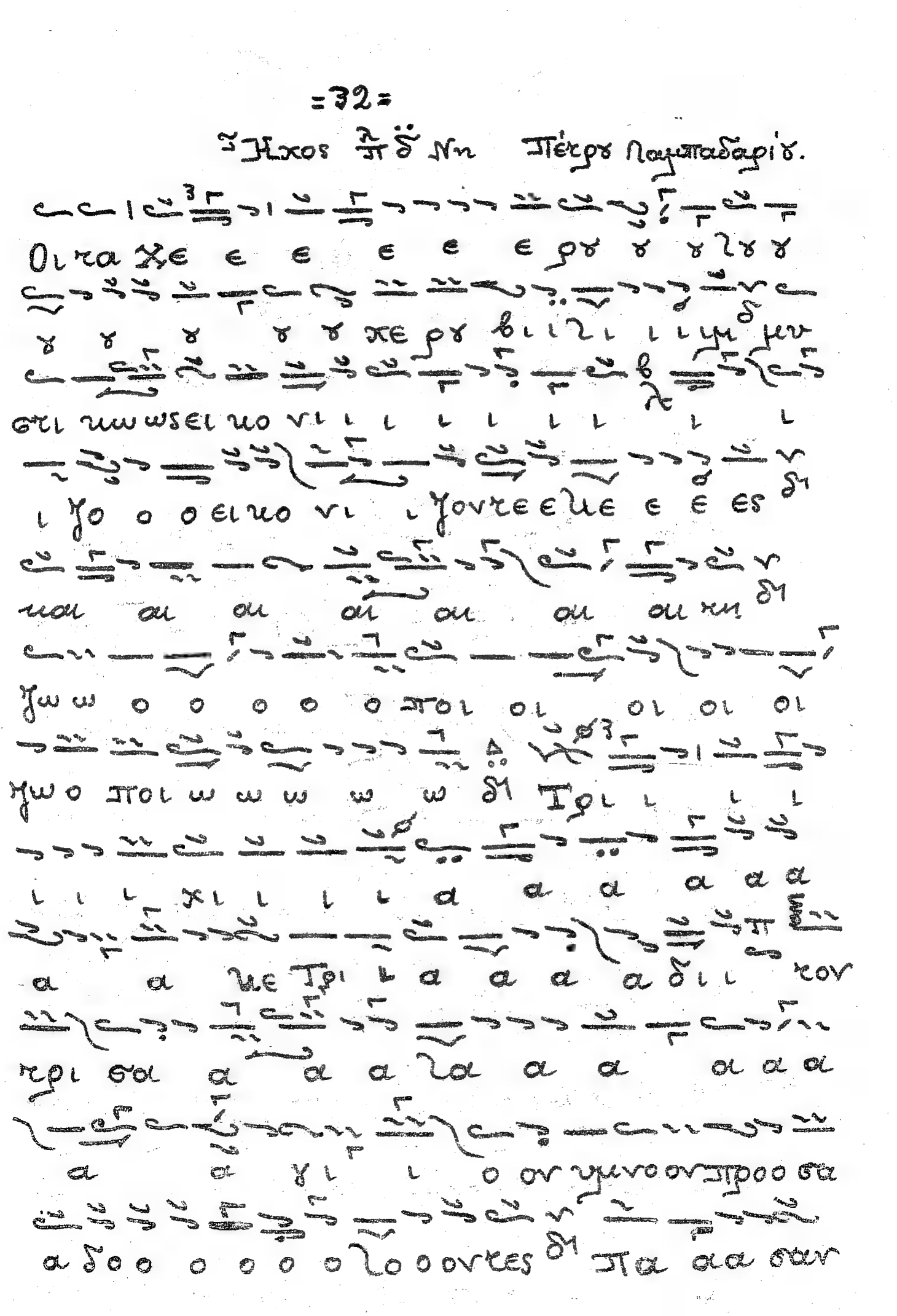

ΧΕΡΟΥΒΙΚΑ ΤΗΣ ΕΒΔΟΜΑΔΟΣ

Καν' ἦχον. Θεοδώρου Φωκαέως (+1851)

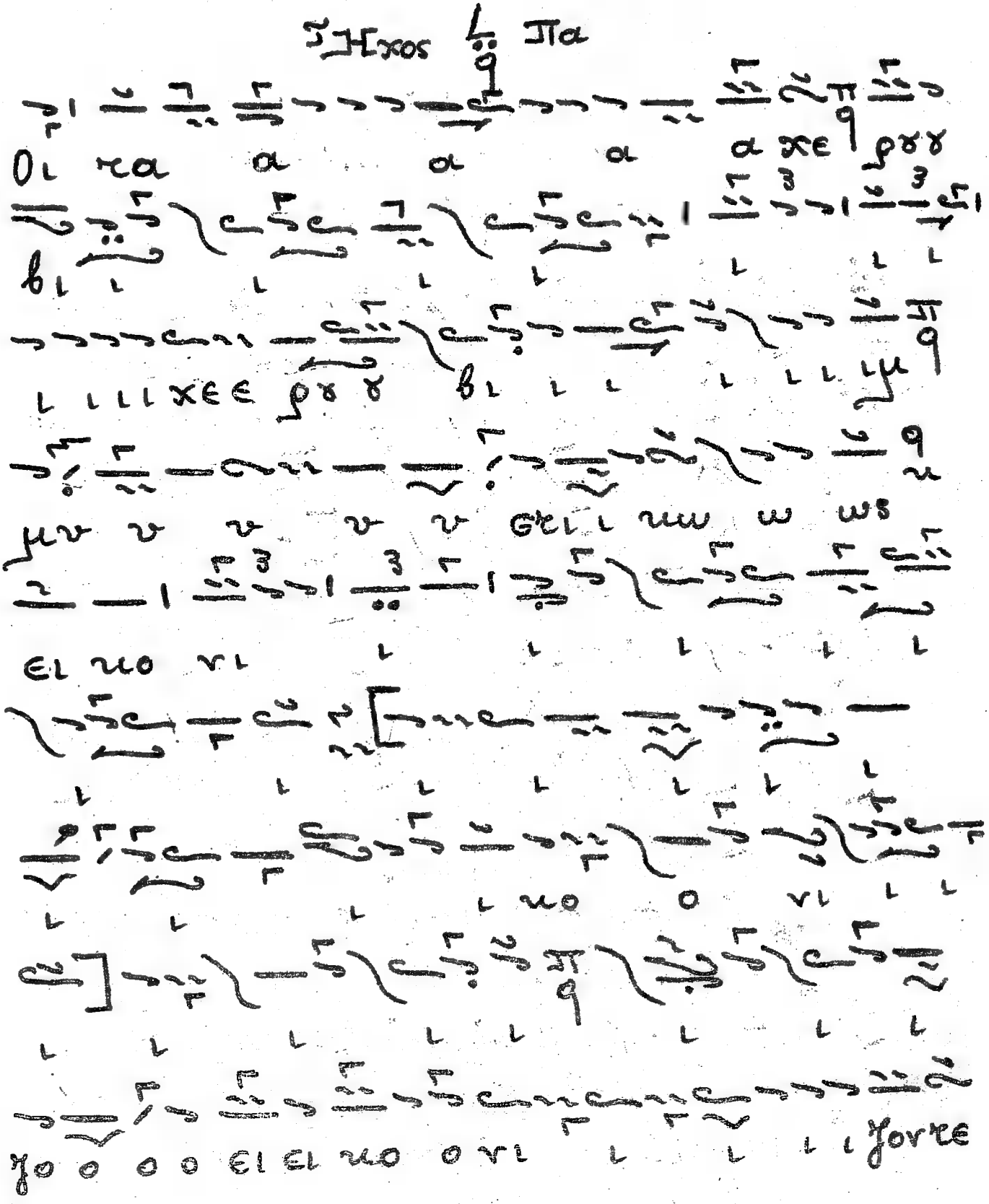

[illegible] Δι Τῦ αὐτῦ Θ. Φ.

Οι οι οι κα α α α α

α α χε ε ε υε ε ε ε ε ε

ε ε ργ γ γ γ γ ζγ γ γ

γ γ γ γ χε ε ρ γ γ βι ιμ μυ υ

υ υ υ υ υ ζυ υ υ υ μυ υ

σκι ι νω ω ω ω ω ω3

ει νο νι ι ι ι ι ι ι ζι ι

ι ι ι ει νο ο νι ι ι ι ι

ει νο νι ι γο ο ν κε ε ε ε

ε ες ναι αι αι ναι αι

αι αι αι κη κω ο ο ποι οι οι οι

θέσεις ἐνδόξου.

Τοῦ αὐτοῦ Θ. Φωνι. Ἦχος ἰι ϝα

Οι οι οι ϝα α α α αα

χε ε ε ϟε ε ε εργγ

γ γ χεργ βι ι ϟι ι ι ιμ μυ υ

υ υ υ υ υ υ υ υ

ϟυ υσι ι ι ι ι ιμυ υ υσιιιω

ω ως ειυο νι ι ι ι ι ι ϳοο

ειυονιϳοονϝεε ϟε ε ες υαιαι

αι αι αι αι ϝη η η

ϟη η η η η η ϟω ο

ο ο ποι οι οι οι οι ϟω οο ποιοι

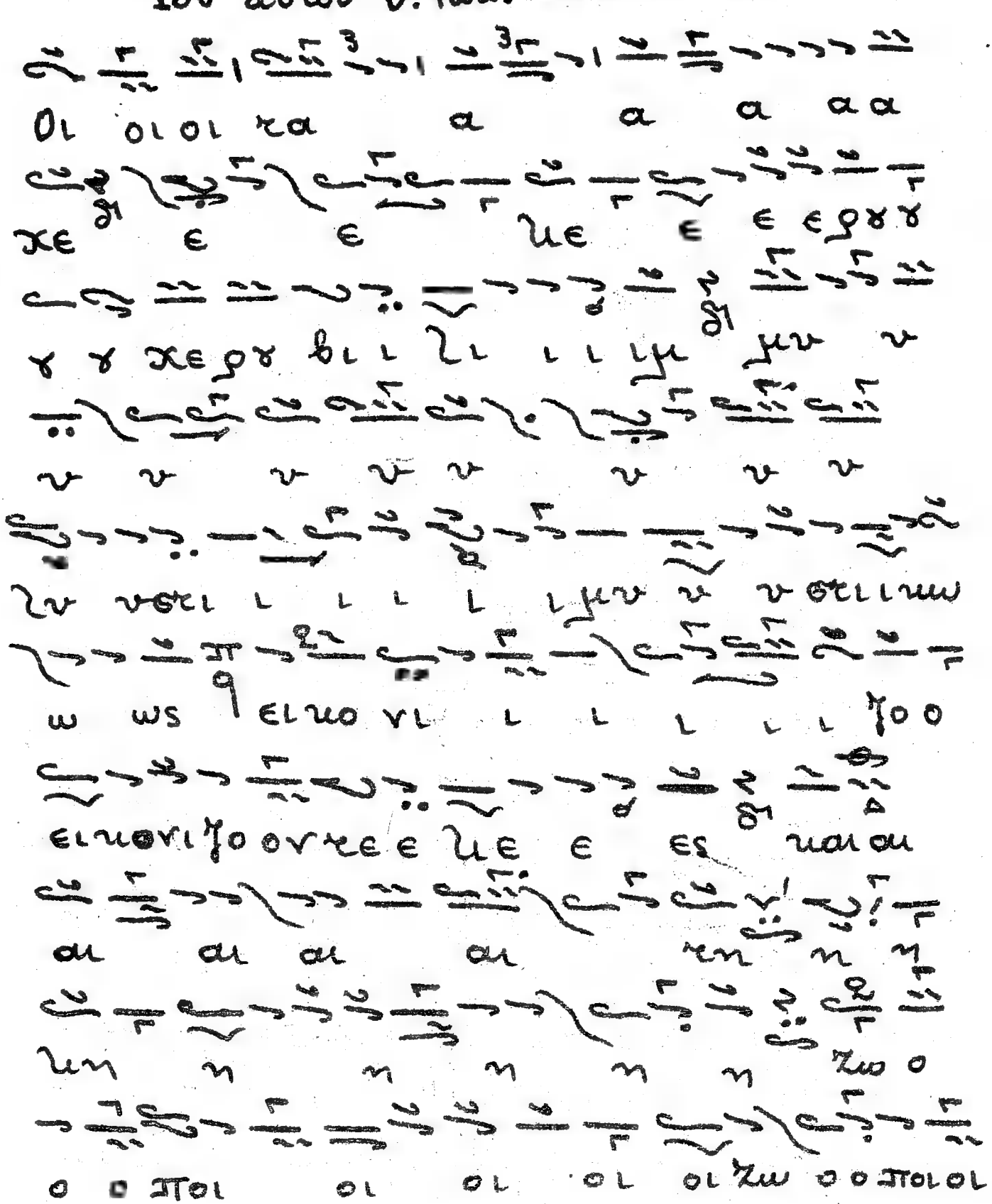

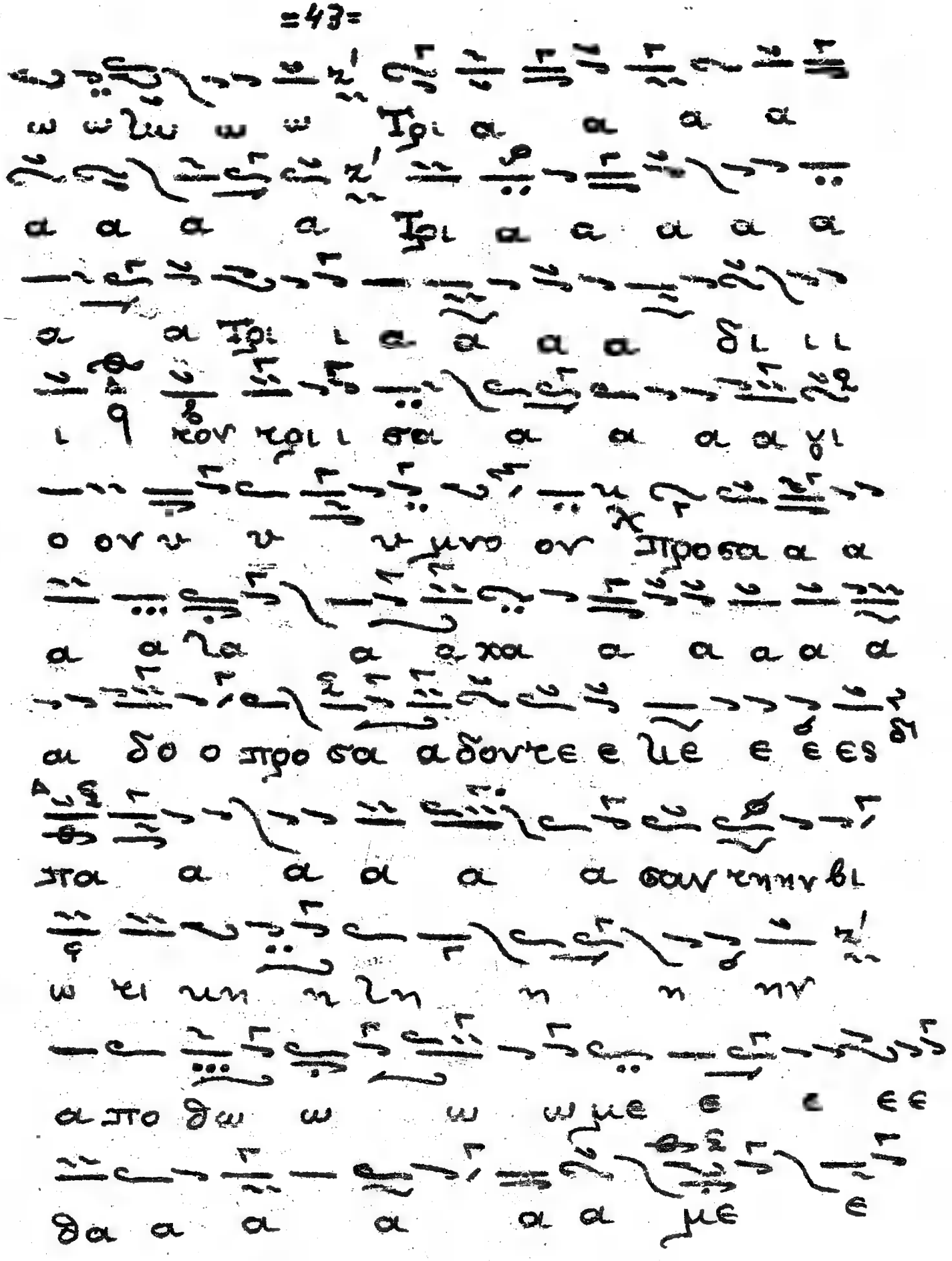

Ἦχος ∴ Δι Τοῦ αὐτοῦ. Θ.Φ.

Οι ra a a a a κε ε

ε ε κε ε ε ε

ε ε υε ε ε ε ε ε ε κε ε

ργ bι ι ι ι ιμ δι μυ υ υ υ

υ υ υ κυ υ κυ

υ υ υ μυ υ στιι

ιω ως ειιο νι ι ι ι ι

ι ι ι ι ζο ο ο ο ο ο ο

ειιο νι ι ζοον τε ες ιαι αι αι

Των ο ο ο λων υ πο δε ξο ο ο

με ε νοι οι Ταις α αγ γε ε ε λι

ι ι αγγε ε λι ιαι αι αις δι α ο

ρα α α ιω ω ως δο ρυφο

ρυ γ με ε νον ια ξε σι ι ι ι

ι ι ιν δι Αλλη λγ γ ι ι ι α α

α α α α α α δι

—— ο ——

σ Ιχος π̄ q̈ πα θ. Φ.

Οι ια α α α α α χε ε

ε ε ε ε ε ε ε ε ε ε

ε ε ε ε ε ε ε ε ε

* θέσις ὑπότου ἐκδότου.

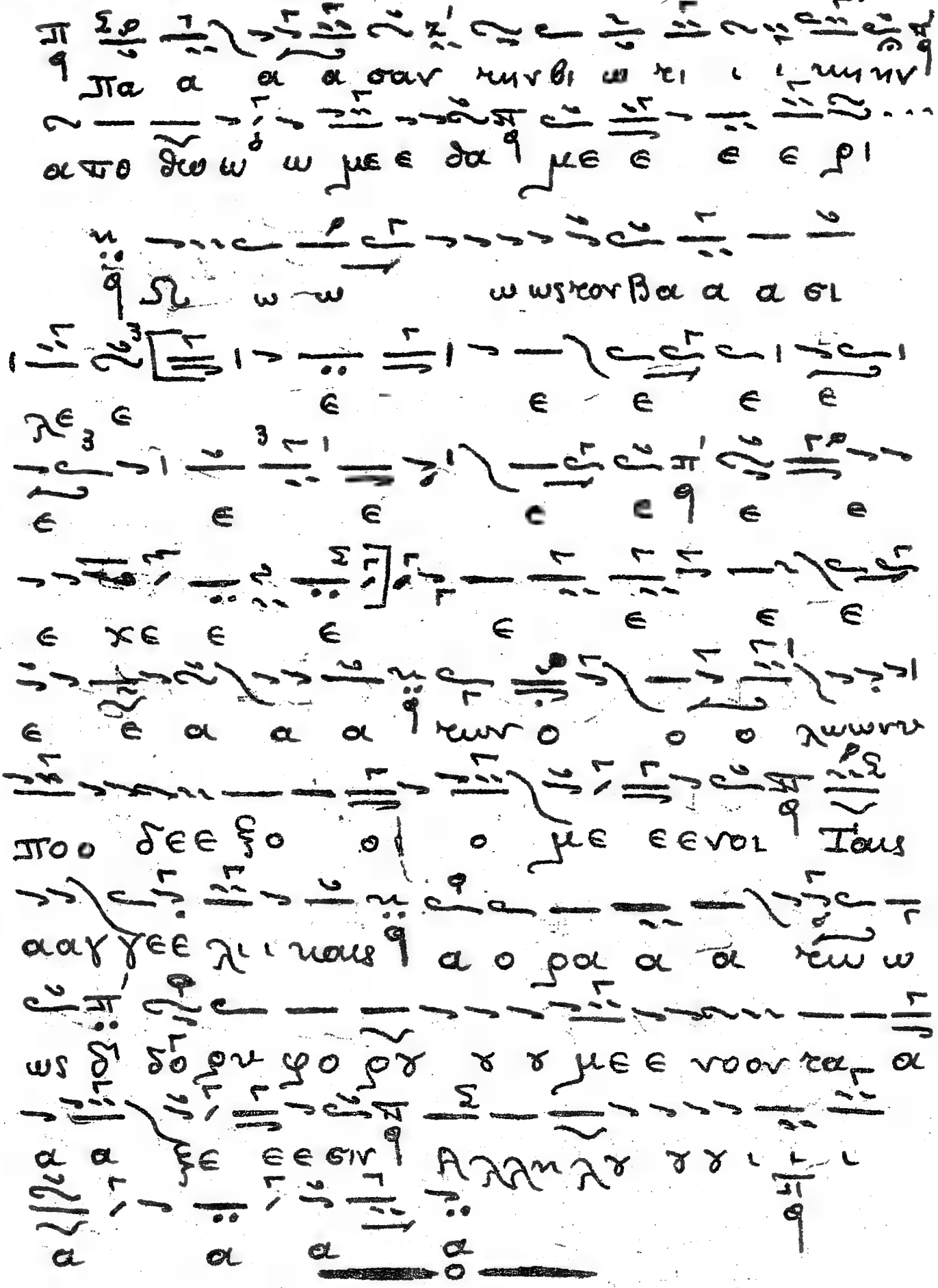

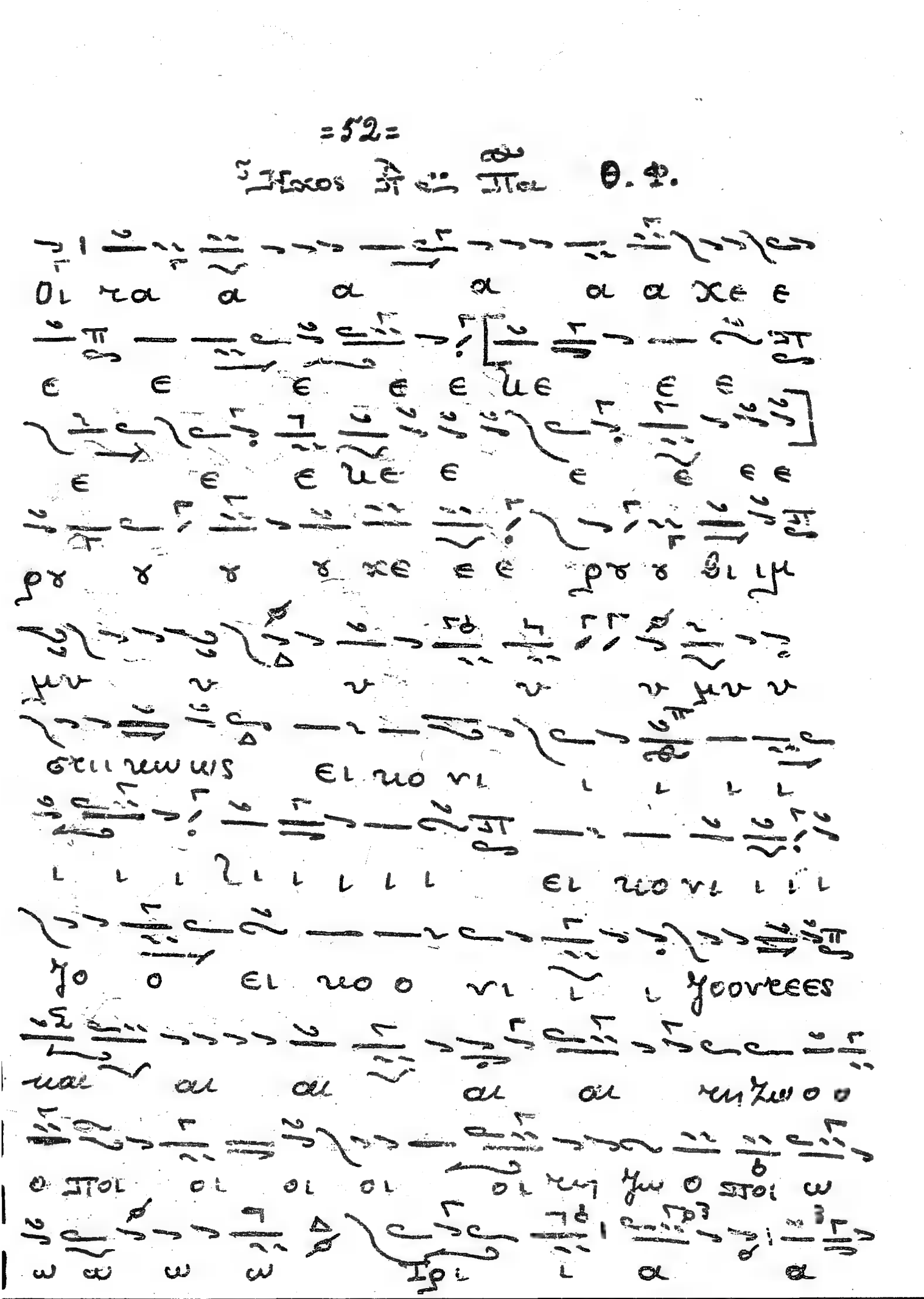

ε ε ϙ βα σι λε ε ε ε ε

ε ε ε ε ε ε βα α σι λε ε ε

ε α α ϻων ο ο ο λων υποδε

ξο ο μεενοιοι Ταις α αγ γε ε λι ι

ϻαιαις α ο ρα α ϻω ω ως

δο ρυφο ργ γ γ με ε νον ϻα α ξεε

σι ιν Αλλη λγ ι ι α α α α

—— o ——

Ἦχος ζω Τοῦ αὐτοῦ

β Οι ϻα α α ϩα α α α α

α α χε ε ε ε ε ϩιε

ε ε ργ γ γ χε ε ε ργγβιιμ

Ταις αγγε ε λι ι ι αγγε λι ναι αι αι

αι αις α ο ρα α α α ρω ως δο

ρυφορυ γγμενον ταα ξε ε σιν Αλλη

λγ γ γ ι α α α α α

Θέσεις ἐκδότυ.

ναι τη ζω ο ο ποι οι οι οι οι οι οι

ζω ο ο ο ποι ω ω ω ω ω ω ω δη

ἢ ναί οὔτω

ναι τη ζω ο ο ποι οι ω ω δη

Ἦχος Πδ Νη Θ. Φωκ.

Οι οι οι οι οι

οι οι οι τα α α

α α α α χε ε ε υε ε ε ε

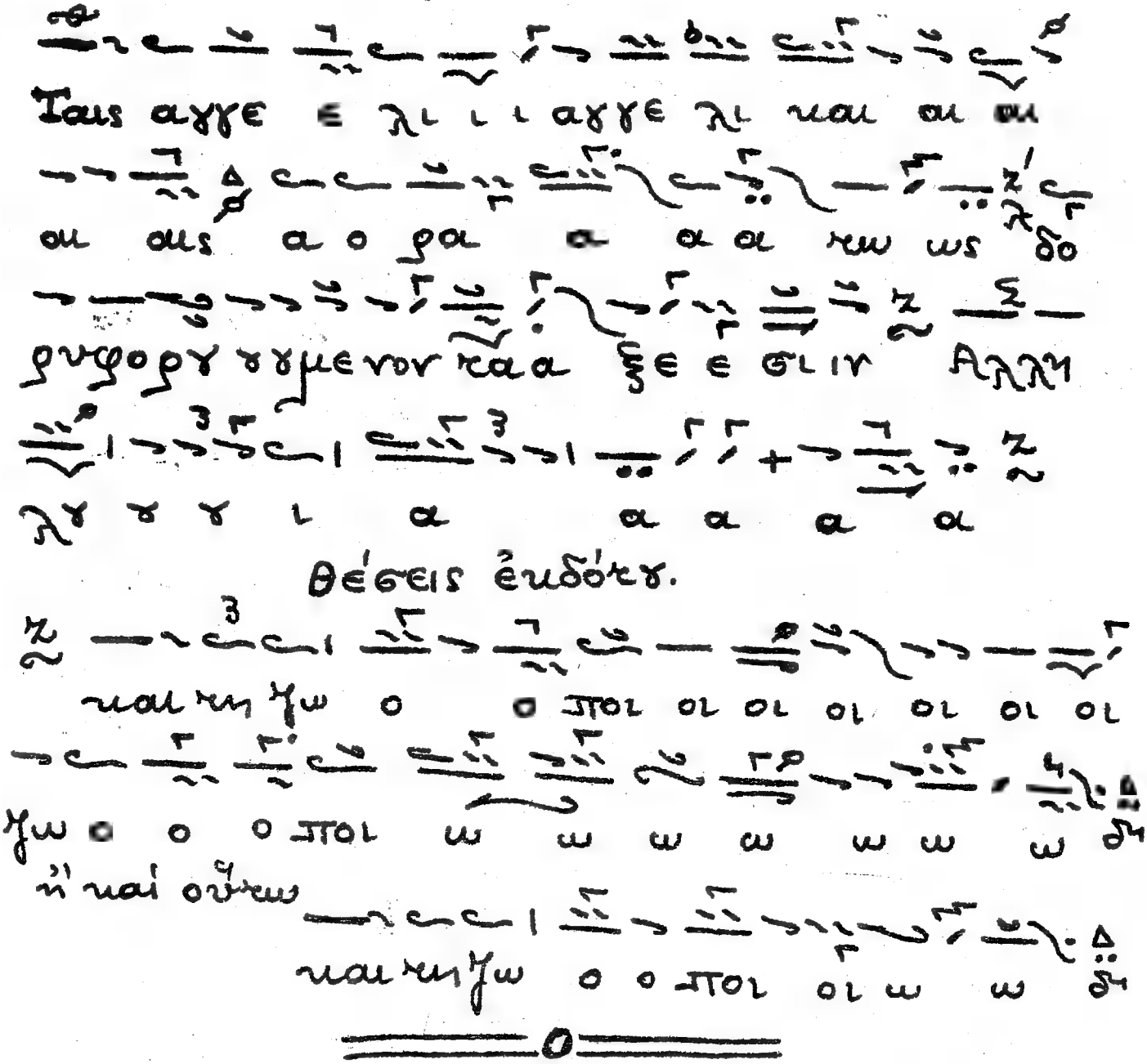

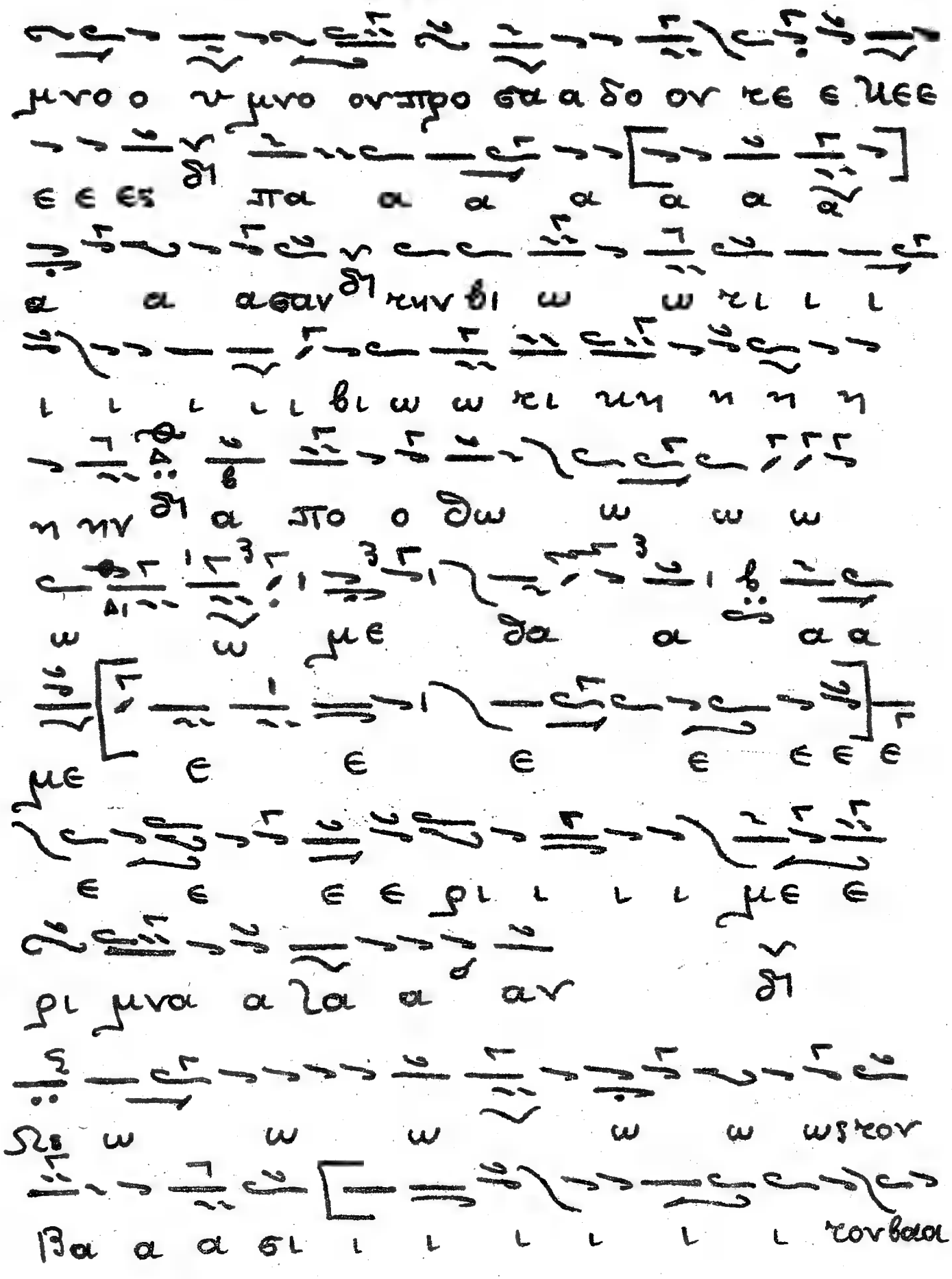

σι λε ε ε ε δ ε ε ε ε ε ε

ε ε ε ε ε ϩον βα α σι λε ε

α α α α α δι ϩωνο ο ο λωων δι

υποδε ξο ο ο με ε νοι οι οι δι

Ταισααγ γε ε λι ι ναι αις α ο ρα α

α α αϩωις δι δο ρυφο ρυ γ με νον

ϩα α ξε ε σι ι ι ιν δι Αλλη λυ

γ ι ι ι α α α α α δι

16/4/1975 ═══o═══ Ἀρχαν Πρωτοφ.
Β. Νικολαΐδης

ΧΕΡΟΥΒΙΚΑ. Θ. Φωτιαέως.

Ἀναλεχθέντα

Ἦχος Πα Ρυθμός δίσημος

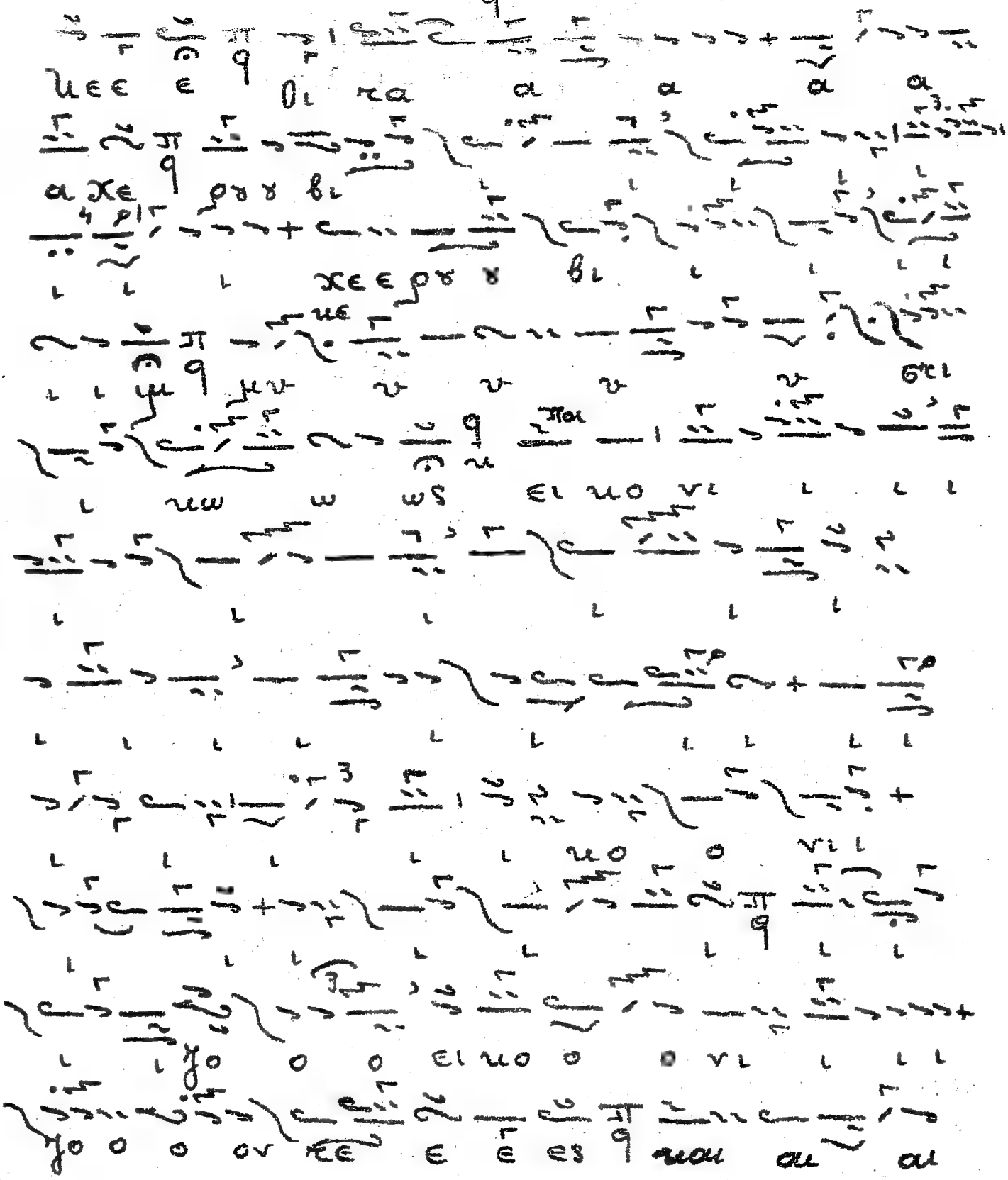

Ἦχος [illegible] Δι Τῆ αὐτῆ θ. φωυ.

Ρυθμός Τετράσημος

[illegible]

Με Οι οι οι ra a a a

[illegible]

a a a Κε ε ε Με ε

[illegible]

ε ε ε ε ε ργ γ γ

[illegible]

γ γ γ γ γ γ γ γ γ

[illegible]

Κε ε ργ γ βι ι ιμ μυ υ υ υ υ

[illegible]

υ Βγ υ υ υ μυ στι ι

[illegible]

υω ω ω ω ω ω ωs

[illegible]

ει υο υι ι ι ι ι ι ι ι ι

[illegible]

ι ι ι ει - υο - υι ι

[illegible]

ι ι ι ι ι ι ι ει υο υι ι γο οον

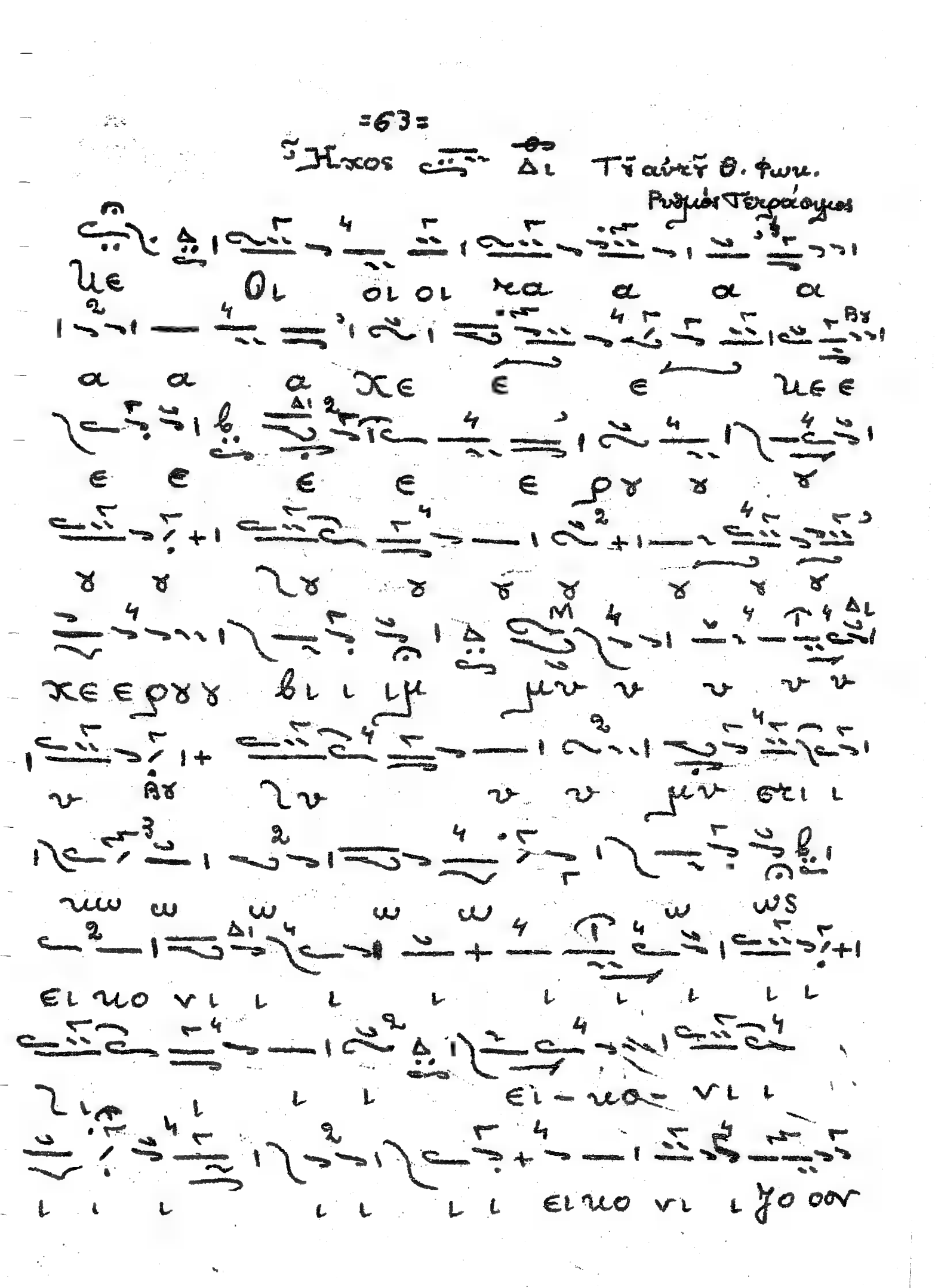

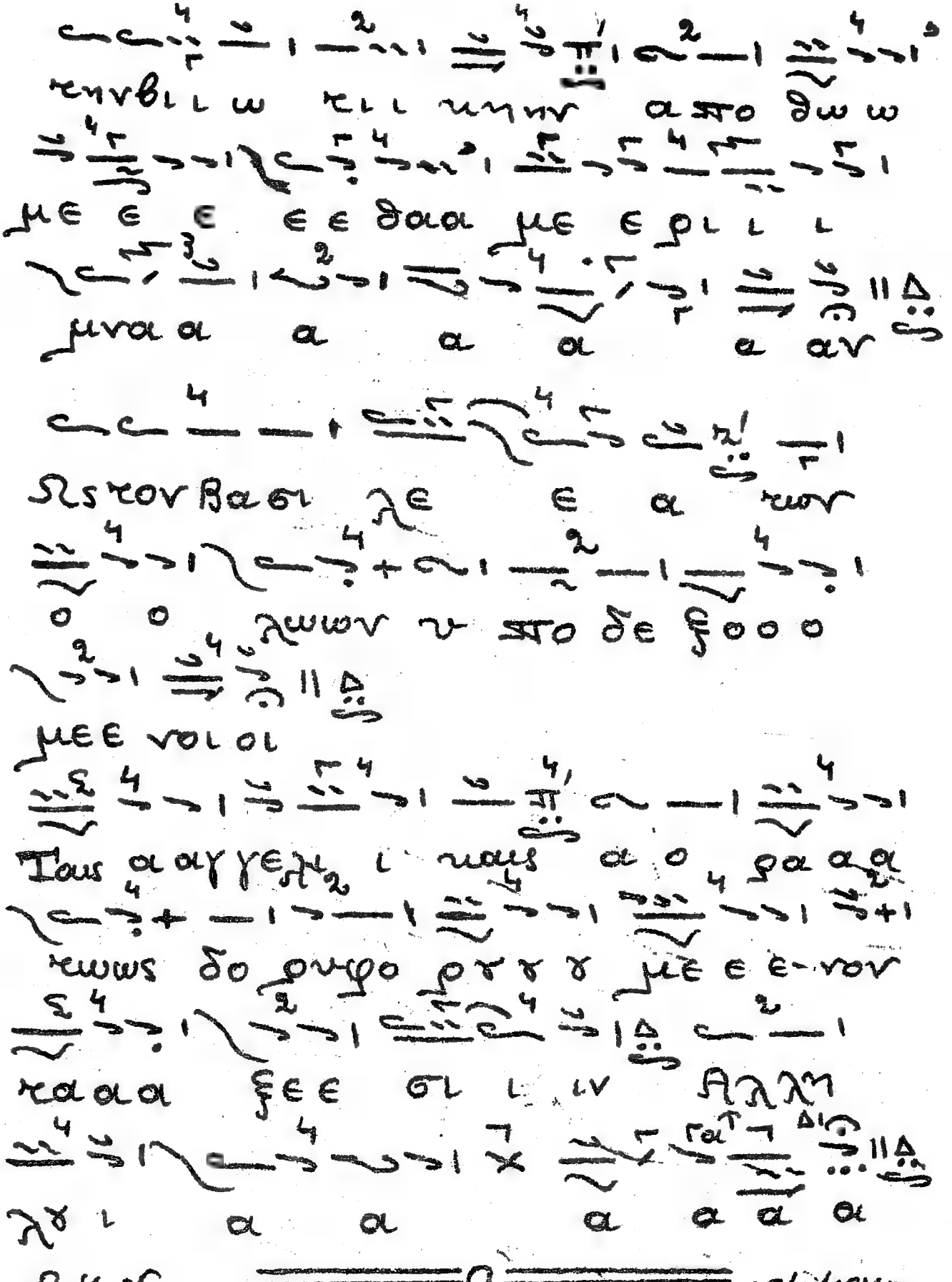

B.K.N. 19/4/1975

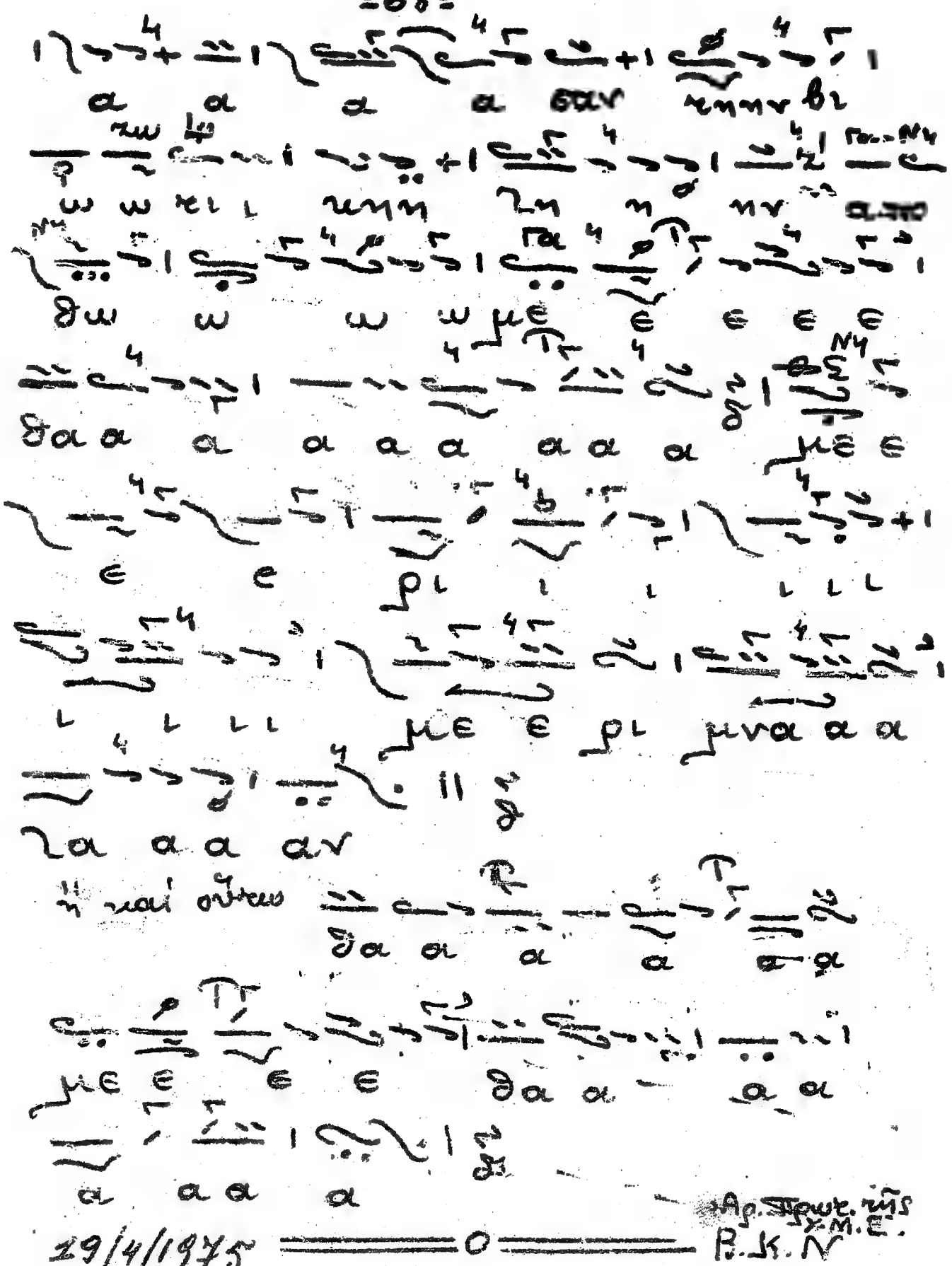

29/4/1975 ═══ o ═══ Ap. Πρωτ. ῥῆς Χ.Μ.Ε. Β.Κ.Ν

Ἦχος δ Δι Θ. Ρ. Ρ. [illegible]

Αγι α Οι τα α α α α

χε ε ε ε χε ε ε

ε ε ε ε ργ γ γ γ γ γ γ

χε ε ε ργ β ι ι ι ι ι ι ι ι

ιμ μν ν ν ν ν ν

ν ν ν ν χν ν ν ν ν

ν ν μν ν στι ι νω ως

ει νο νι ι ι ι ι ι ι ι

ι γο ο ο ο ο ο ο ει νο

νι ι γο ον τε ε ες νου αι αι

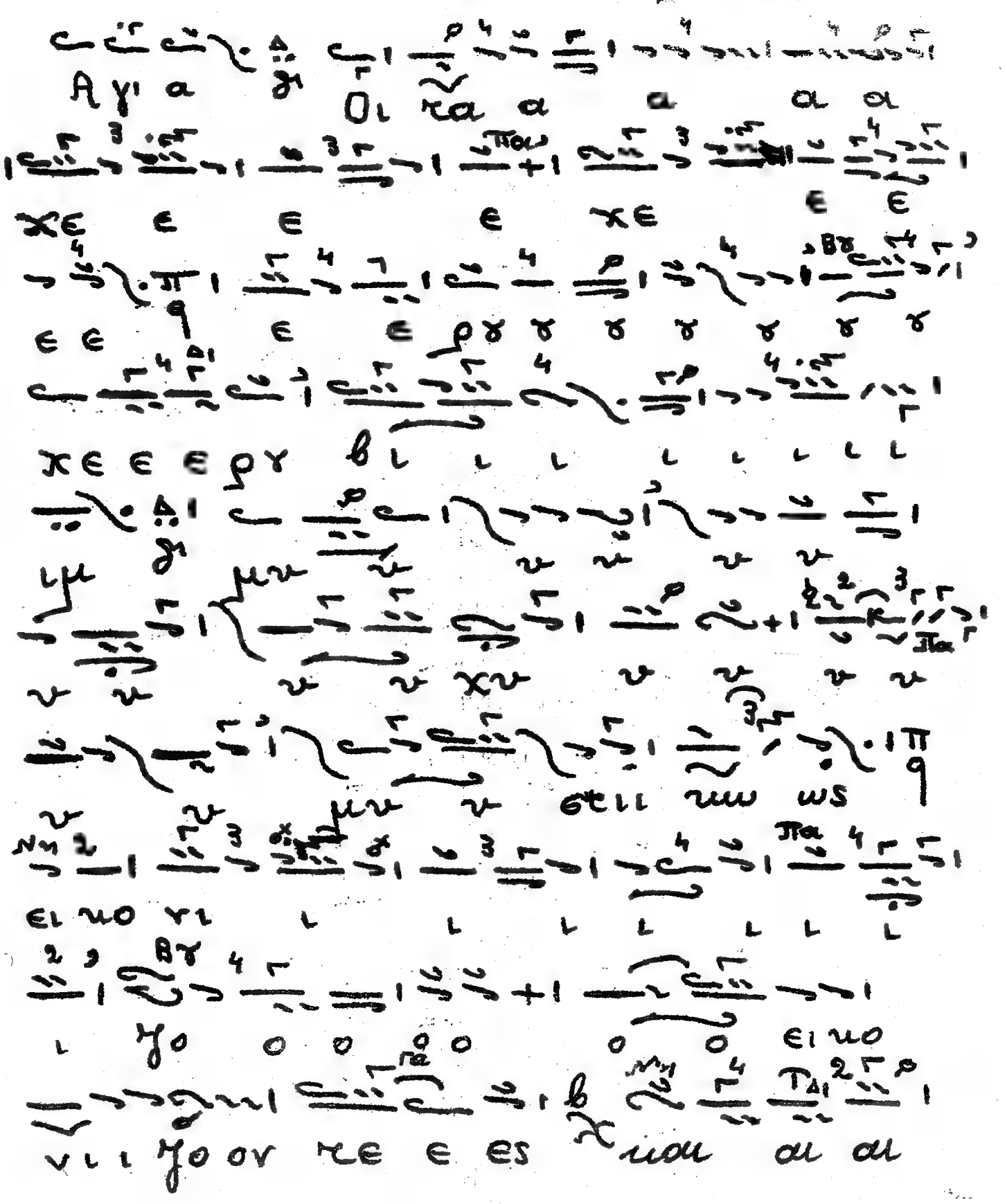

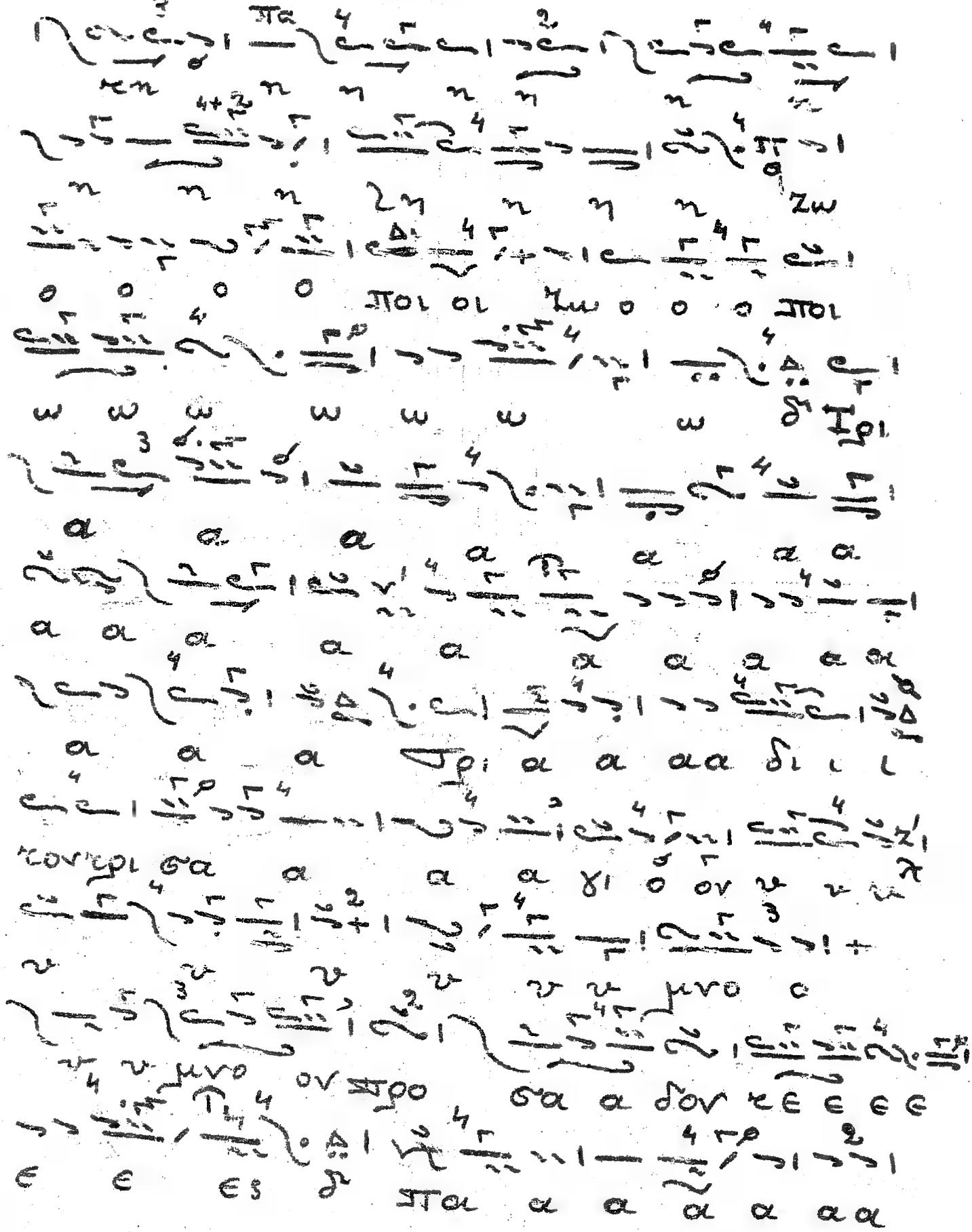

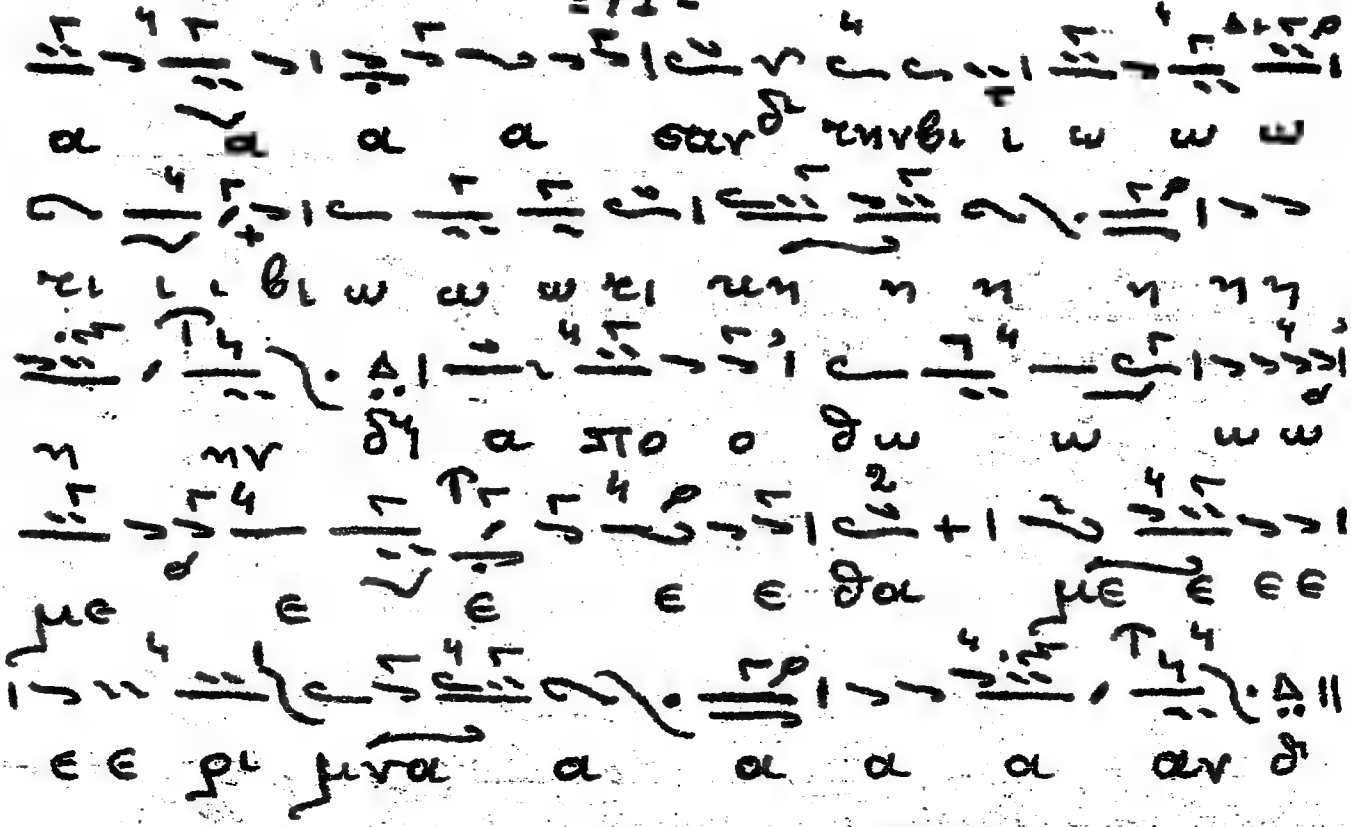

Ἦχος πα Θ.Φ. Ρυθ. 4σημος μετ' ἐξαρτήσεων.

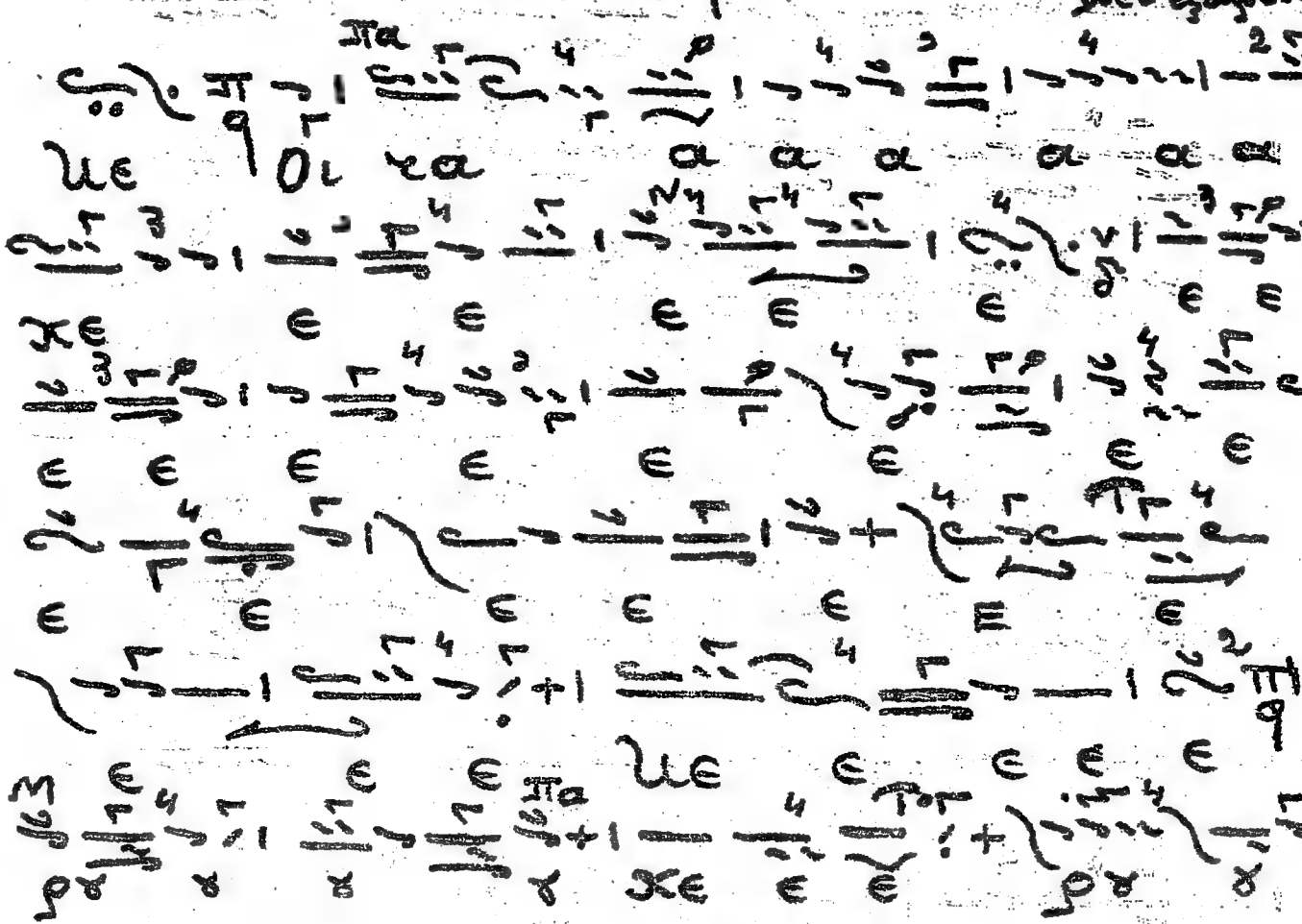

Ἦχος [illegible] Πα Θ.Φ. Ρυθ. 4σημος μετ' ἐξαιρέσεων.

[illegible]

ⲙⲉ ⲟⲓ ⲧⲁ ⲁ ⲁ ⲁ ⲁ ⲁ ⲁ

[illegible]

ⲭⲉ ⲉ ⲉ ⲉ ⲉ ⲉ ⲉ ⲉ ⲙⲉ ⲉ ⲉ

[illegible]

ⲉ ⲉ ⲉ ⲉ ⲙⲉ ⲉ ⲉ ⲉ

[illegible]

ⲉ ⲉ ⲉ ⲣⲩ ⲩ ⲩ ⲩ ⲩ

[illegible]

ⲭⲉ ⲉ ⲉ ⲣⲩ ⲩ ⲃⲓ ⲓ ⲓⲙ ⲙⲩ ⲩ

[illegible]

ⲩ ⲩ ⲩ ⲩ ⲩ ⲙⲩ ⲩ ⲥⲧⲓ ⲓ

[illegible]

ⲛⲱ ⲱⲥ ⲉⲓ ⲛⲟ ⲩⲓ ⲓ ⲓ ⲓ ⲓ ⲓ

[illegible]

ⲓ ⲓ ⲓⲓ ⲓ ⲓ ⲓ ⲉⲓ ⲛⲟ

[illegible]

ⲩⲓ ⲓ ⲓ ⲓ ⲓⲟ ⲟ ⲟ ⲉⲓ ⲛⲟ ⲟ

[illegible]

ⲓⲟⲟⲩ ⲧⲉ ⲉⲥ ⲛⲁⲓ ⲁⲓ

[illegible]

ⲁⲓ ⲁⲓ ⲁⲓ ⲁⲓ ⲁⲓ ⲛⲓ ⲧⲱ

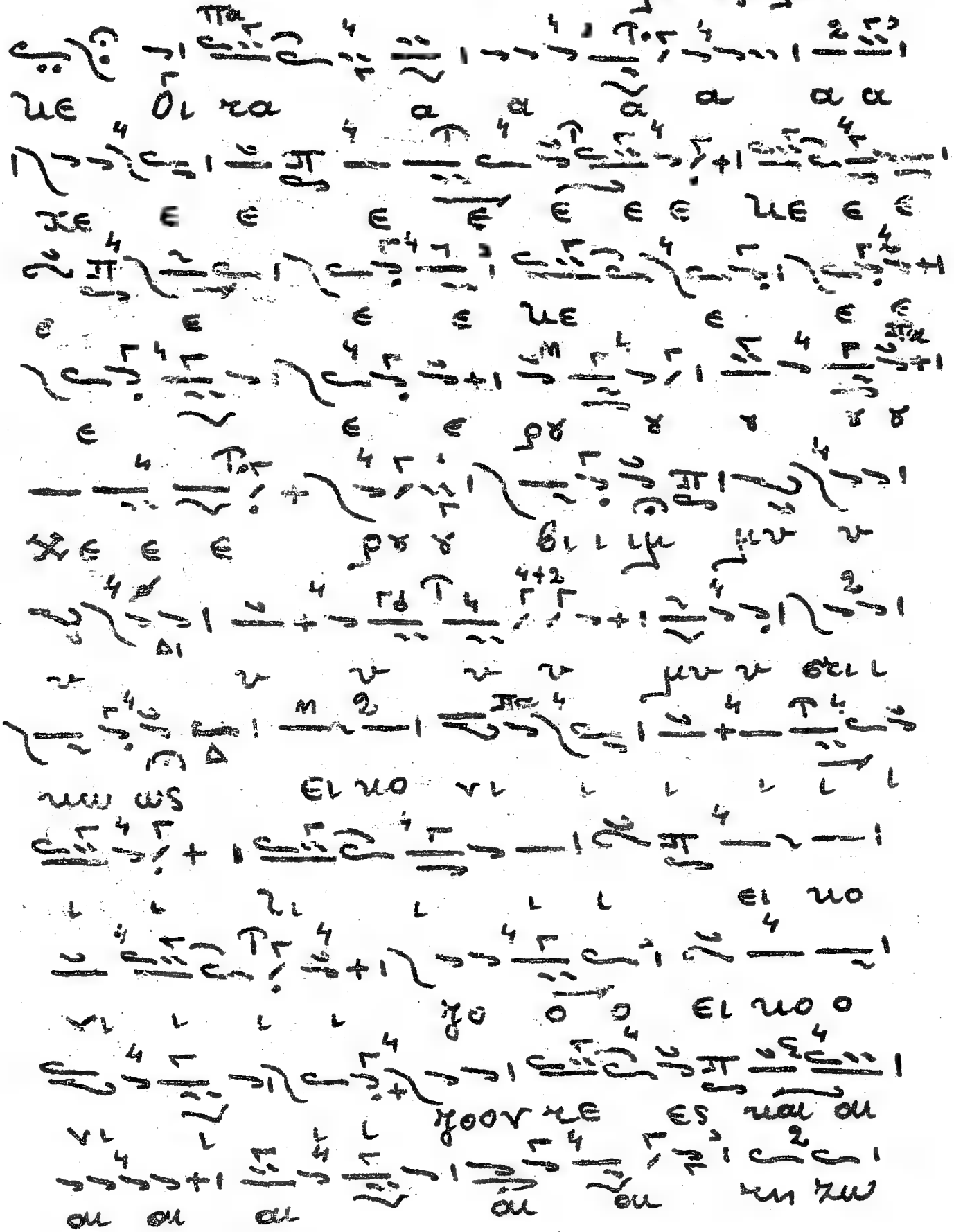

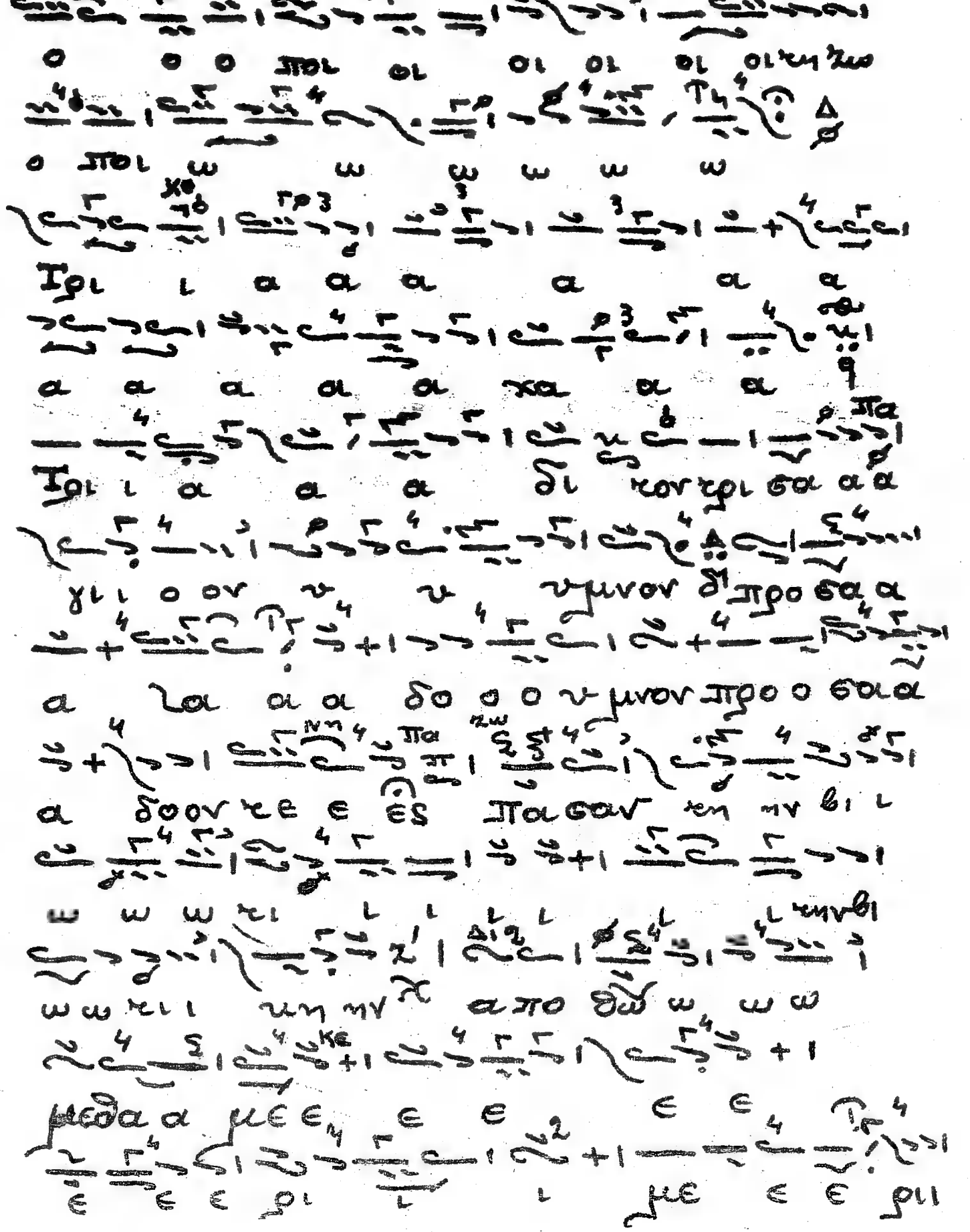

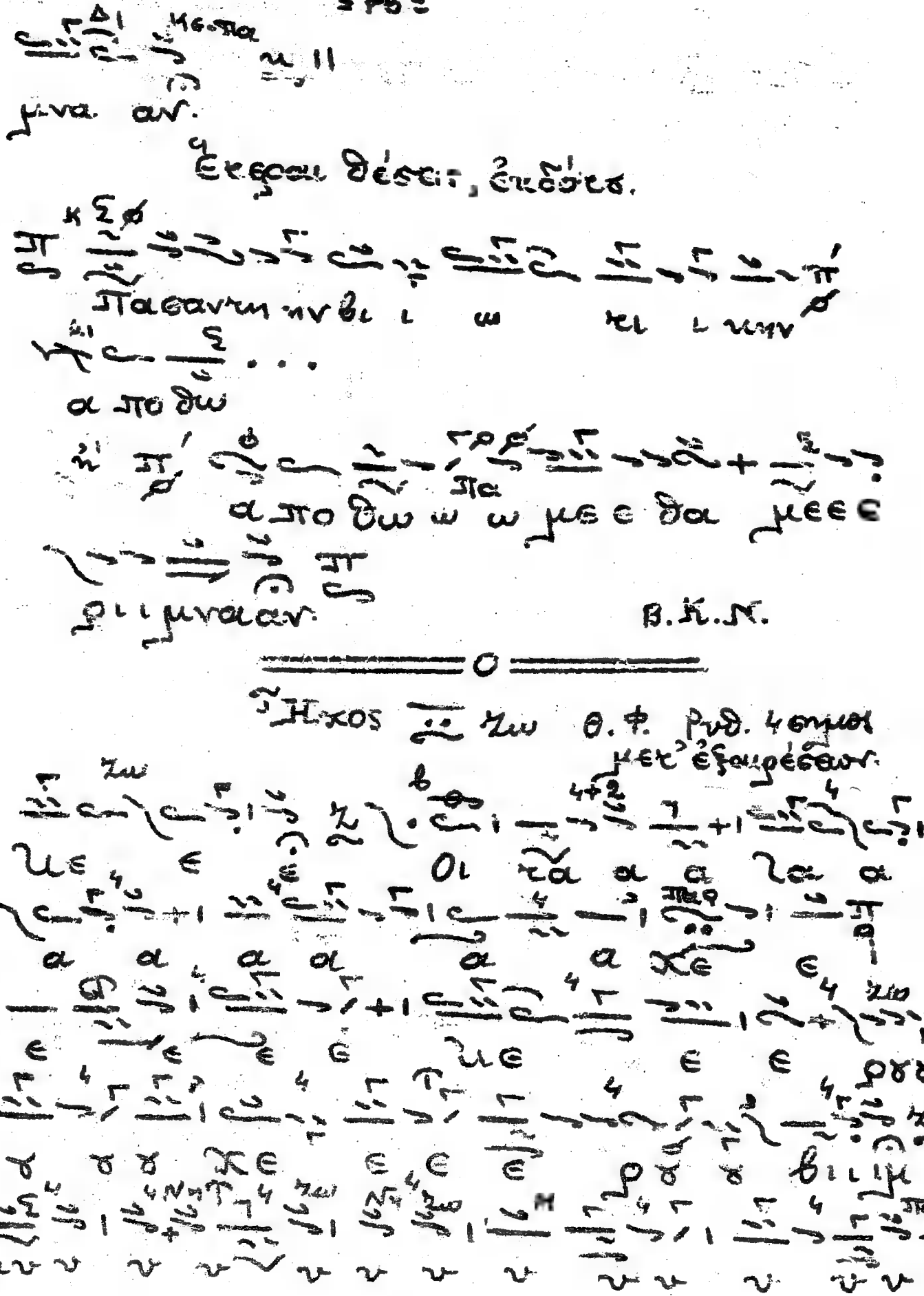

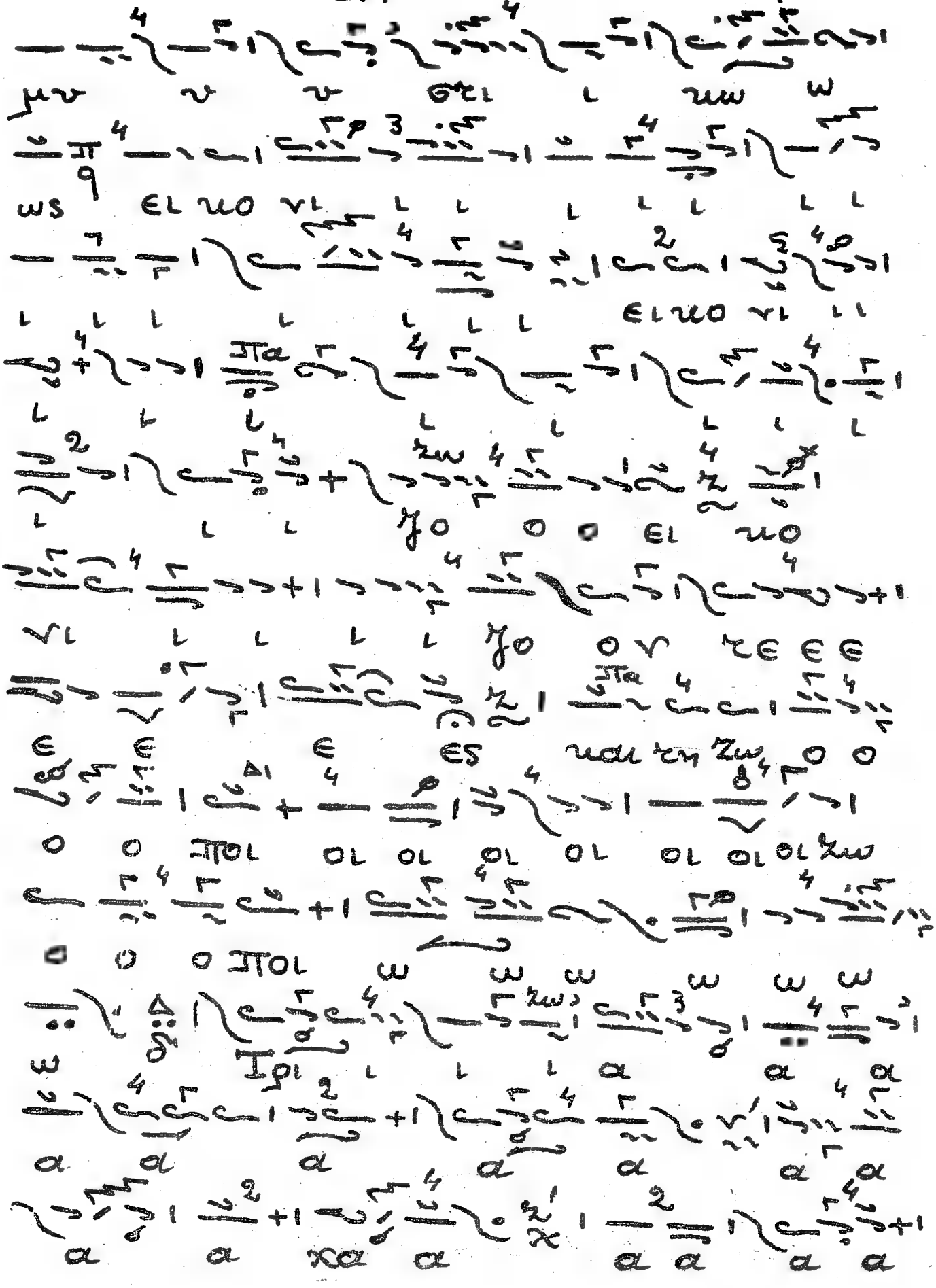

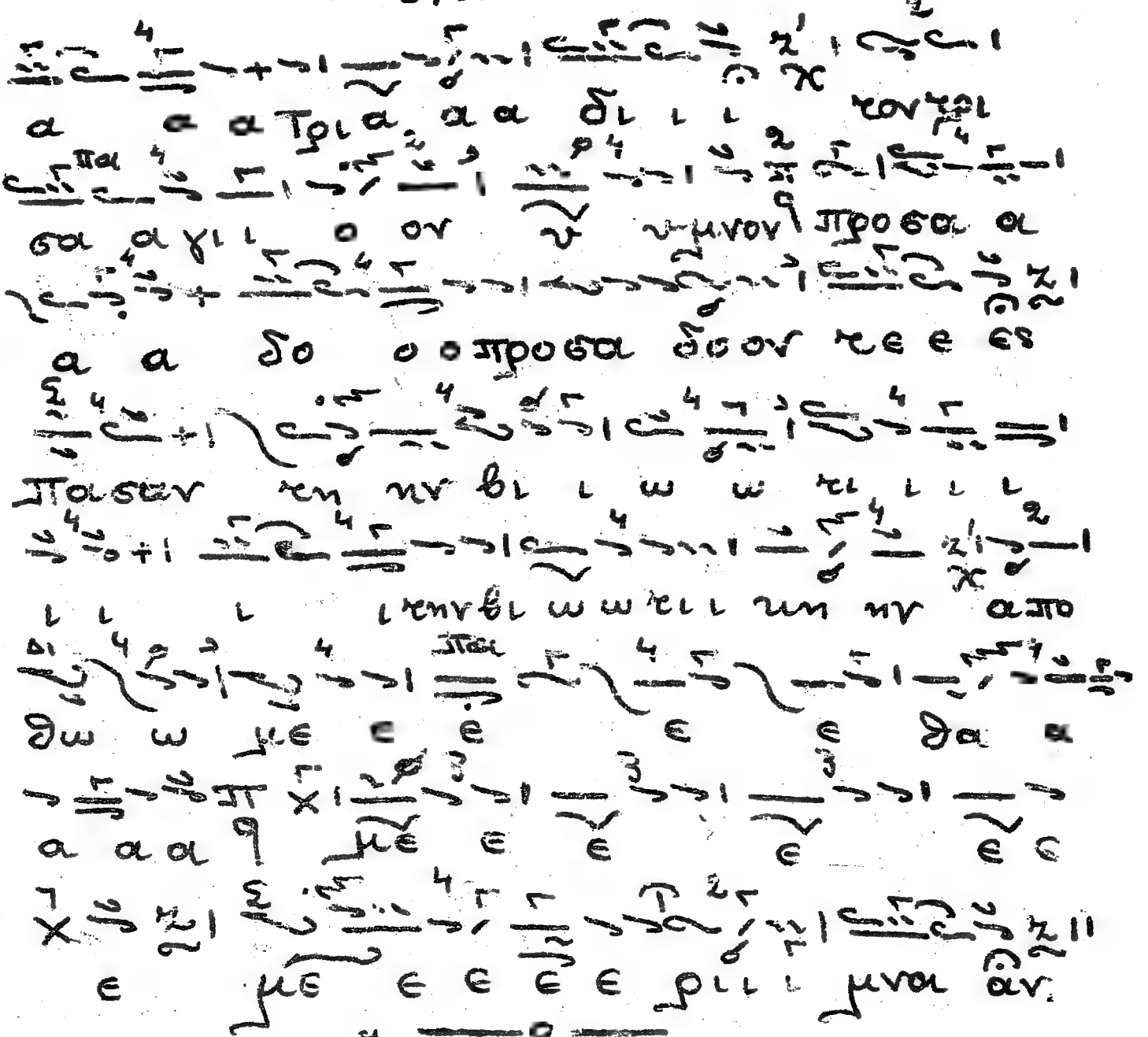

—o—

Ἑτεραι θέσεις.

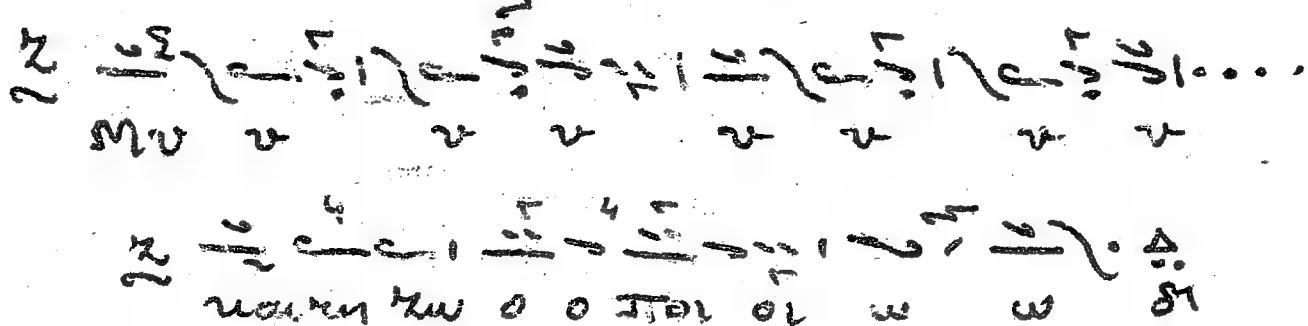

21/4/1975 —o—

Ἀρχων Πρωτοψ.
ἡμῶν Μ.Χ.Ε.Ι.
Β.Κ.Νικολαΐδης

Τοῦ Δείπνου Σου.

ψαλλόμενον τῇ Ἁγίᾳ καὶ Μεγάλῃ Πέμπτῃ
ἀντὶ Χερουβικοῦ καὶ Κοινωνικοῦ

Ἦχος πλ. α' Πα — Ἰακώβου Πρωτοψάλτου (†1800)

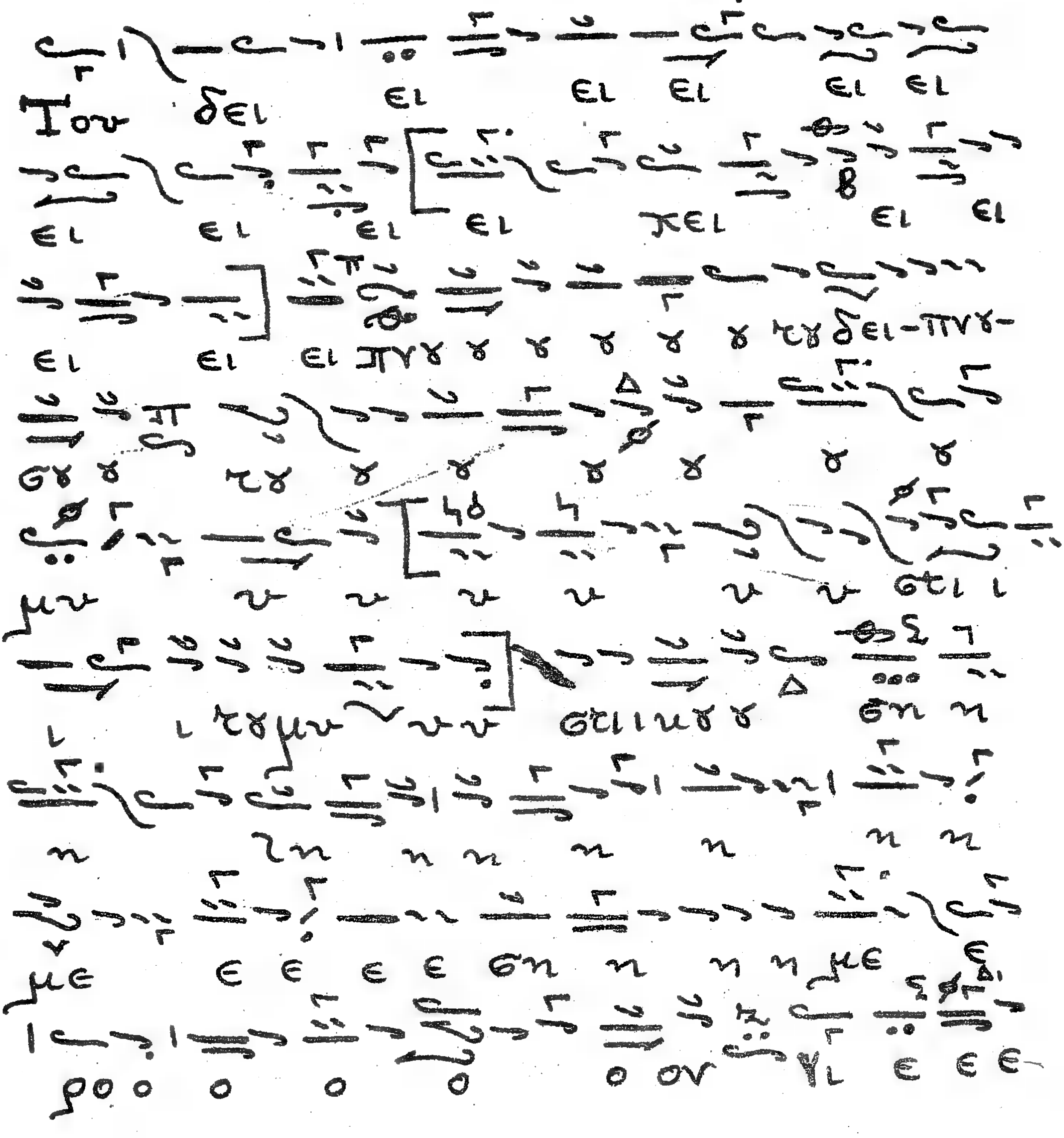

Σιγησάτω πᾶσα σὰρξ

ψαλλόμενον τῷ Ἁγίῳ καὶ Μεγάλῳ Σαββάτῳ ἀντὶ Χερουβικοῦ

Ἦχος Πλ. ϙ Πα Γρηγορίου (+1822) Πρωτοψάλτου

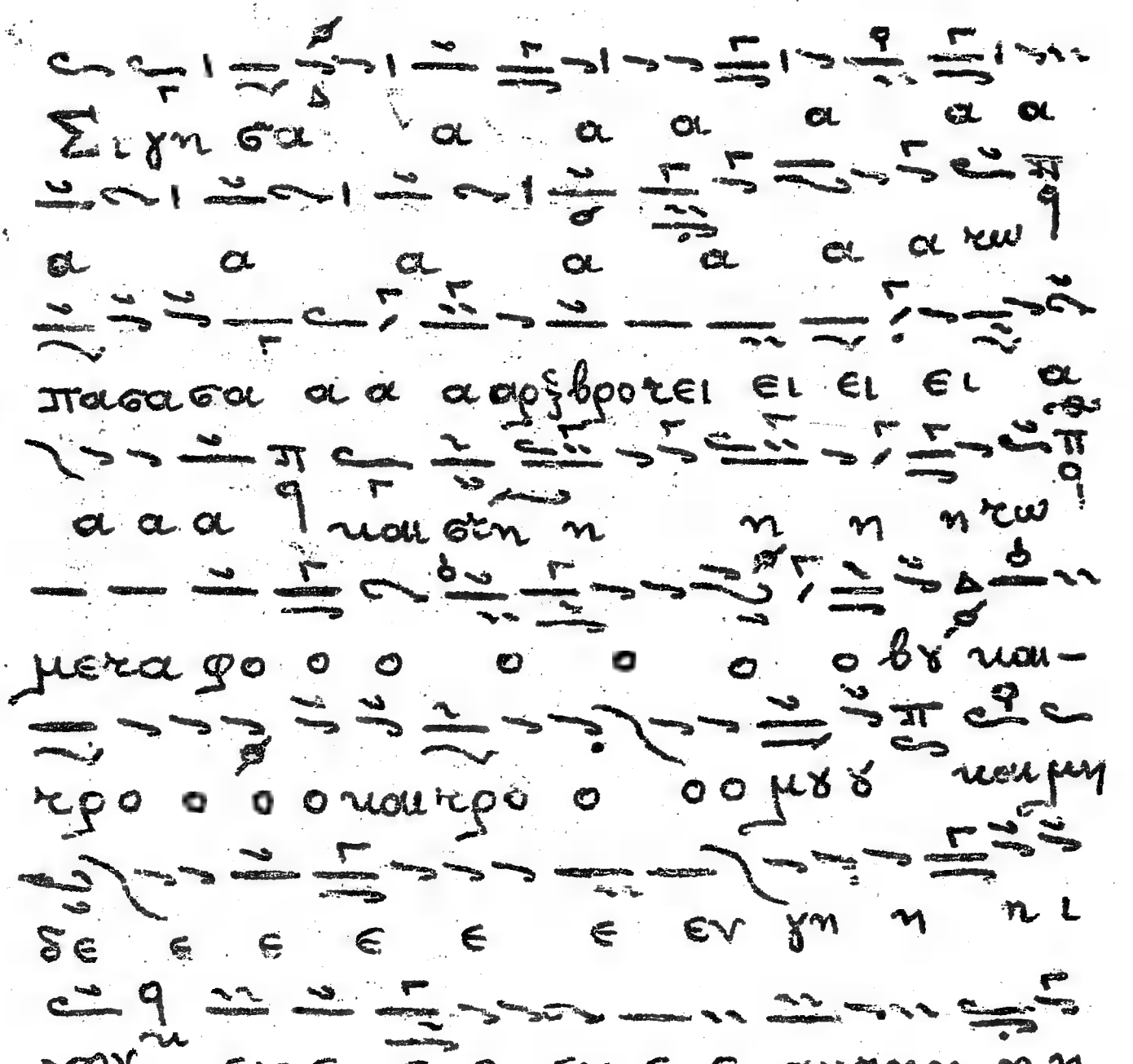

Σιγη σα α α α α α α

α α α α α α α τω

πασασα α α α αρξβροτει ει ει ει α

α α α και στη η η η η τω

μετα φο ο ο ο ο ο ο βυ και-

τρο ο ο ο και τρο ο ο ο μυ υ και μη

δε ε ε ε ε ε εν γη η η ι

νον εν ε ε ε εν ε ε αυτηη ηη.

ωωωνq μεταπα α σησααρχης και

αι ε ε ξγσι ι ι ι ι ι α αα

ας q ταπολυ ομμαατα α α α χεργγ

βιμ χ ναιταεξαπτερυυγα α α Σεραα

φειμ τας ο ο ο ψειεις να α λυ πτοον

τα δι ναιβο ω ω ωντα δι το ο ον υ υ

υ υμνον q Αλλη λγ ι ι α α α α α α

α

ἡ ἀρχή ἡ οὕτω

Σιγη σα α α α ατω

23/4/1975
Κουρτουλούς

Ἀ. Πρωτοψ.
τῆς Μ. Χ. Ε.,
Β. Κ. Νικολαΐδης

Ἡ Θ. Λειτουργία τοῦ Μ. Βασιλείου.

Μέλος ἀρχαῖον, συντεθὲν ὑπὸ Ἰωάννου Πρωτοψάλτου

Ἦχος Δι

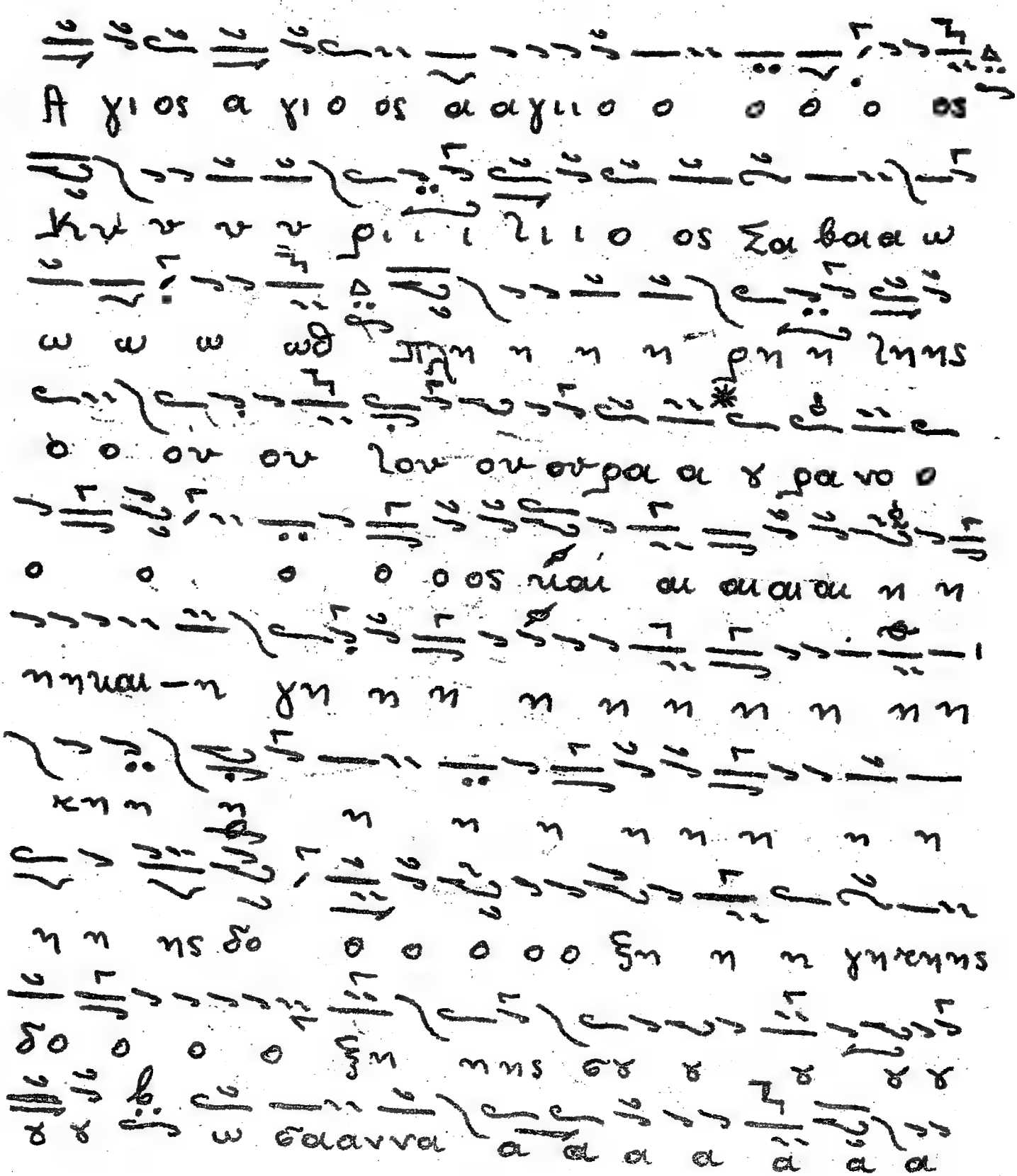

Ἐπί σοί χαίρει κεχαριτωμένη πᾶσα ἡ κτίσις Ἀγγέλων τό σύστημα, καί ἀνθρώπων τό γένος, ἁγιασμένε Ναέ καί Παράδεισε λογικέ, παρθενικόν καύχημα, ἐξ ἧς Θεός ἐσαρκώθη, καί παιδίον γέγονεν, ὁ πρό αἰώνων ὑπάρχων Θεός ἡμῶν.

Ἦχος δ΄ Κε χ

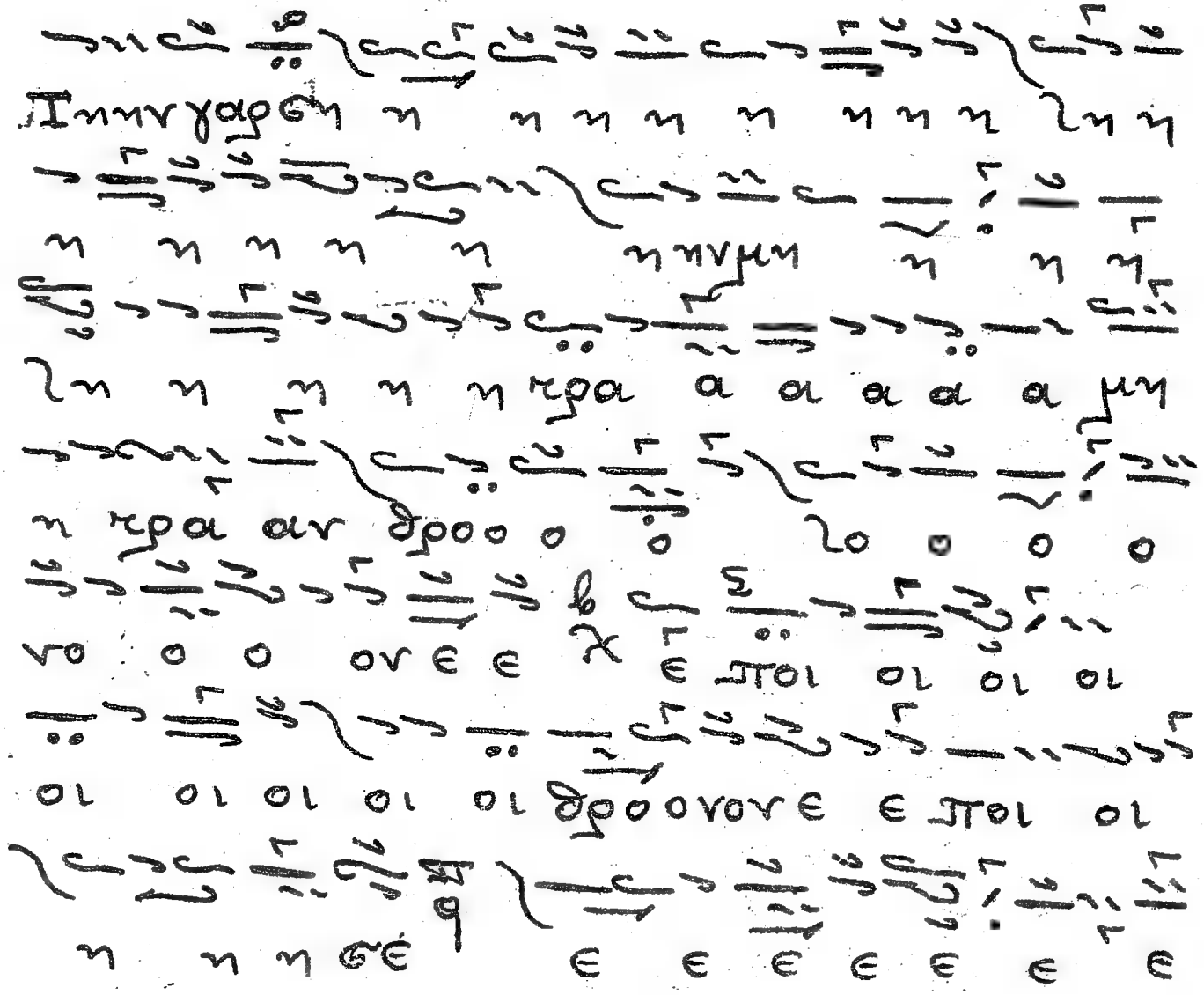

24/4/1975
B.K.N.

Στίχοι ἐκ τοῦ 138ου ψαλμοῦ.

Ἦχος Βου.

Πγπορευθω α πο τγ πνευματο ο ος

και α πο τγ προσωπγ σγ δη πγ φυ υ

υ γω ω Αλληλγ γ γ ι ι ι α

Ε αν α να βω εις τον γ ρα νον Συυ

υ παρχεισε κει ε α αν κα βω εις τον

Α δην πα α ρει ει Αλληλγ γ γ

ι ι ι α

Ε αν α να λαβω τας πτερυγας μγ κατο ο ορ

θρον και κατα σκηνωω σωδ εις τα ε σχατα της θαλασσης

και γαρε κει η η χειρ Σγ κατο δη γη η η

σει ει με Αλληλγ γ γ ι ι ι α

Πολυχρονισμός

τῆς Α. Θ. Παναγιότητος
τοῦ Οἰκουμενικοῦ Πατριάρχου
Κυρίου Κυρίου ΔΗΜΗΤΡΙΟΥ

Ἦχος πλ. Δ΄

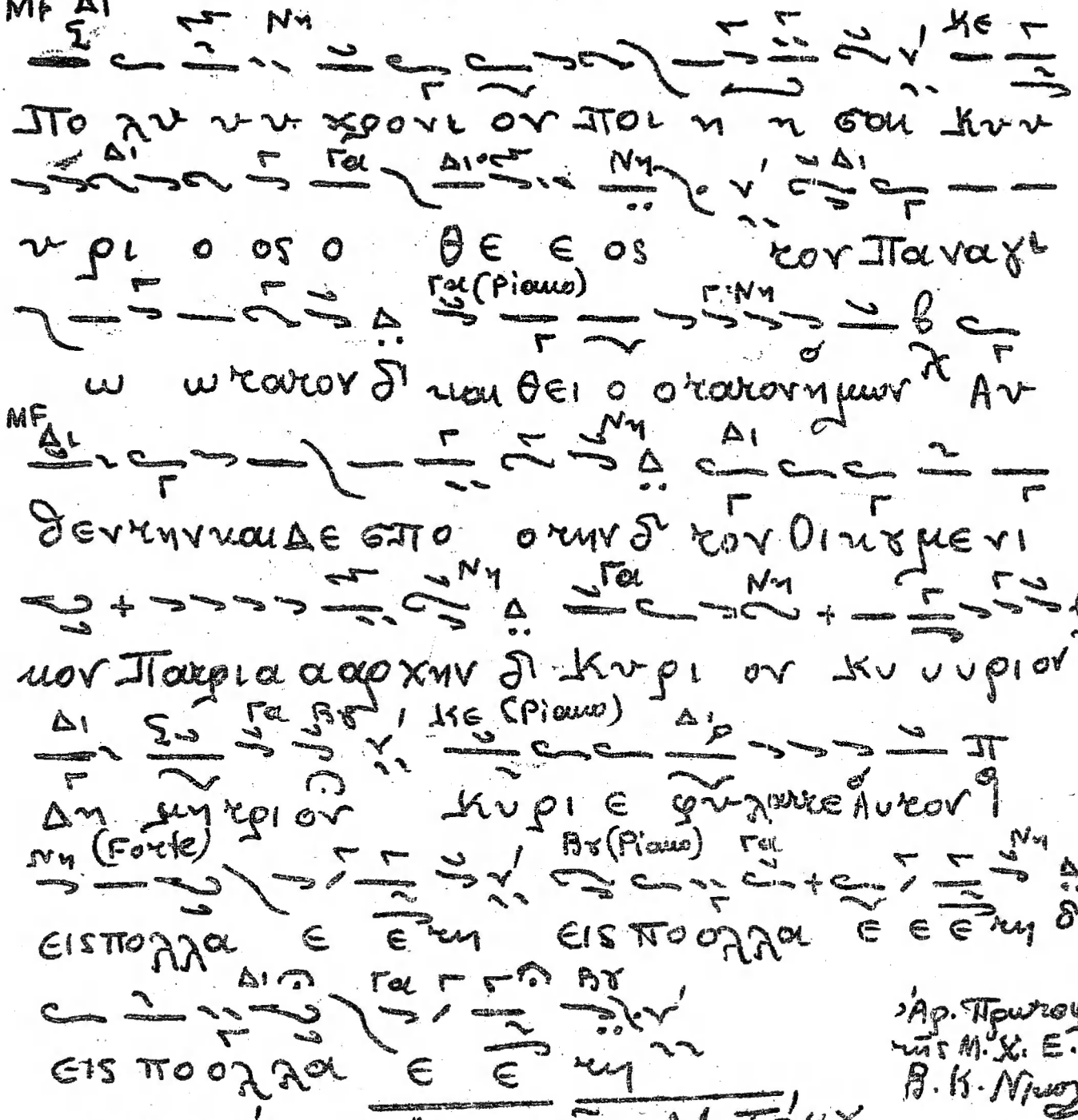

Ἀρ. Πρωτοψ. τῆς Μ. Χ. Ε.
Β. Κ. Νικολαΐδης

Κουρτουλός
24/4/1975

Τέλος τοῦ Α΄ Τόμου.